N O R T E

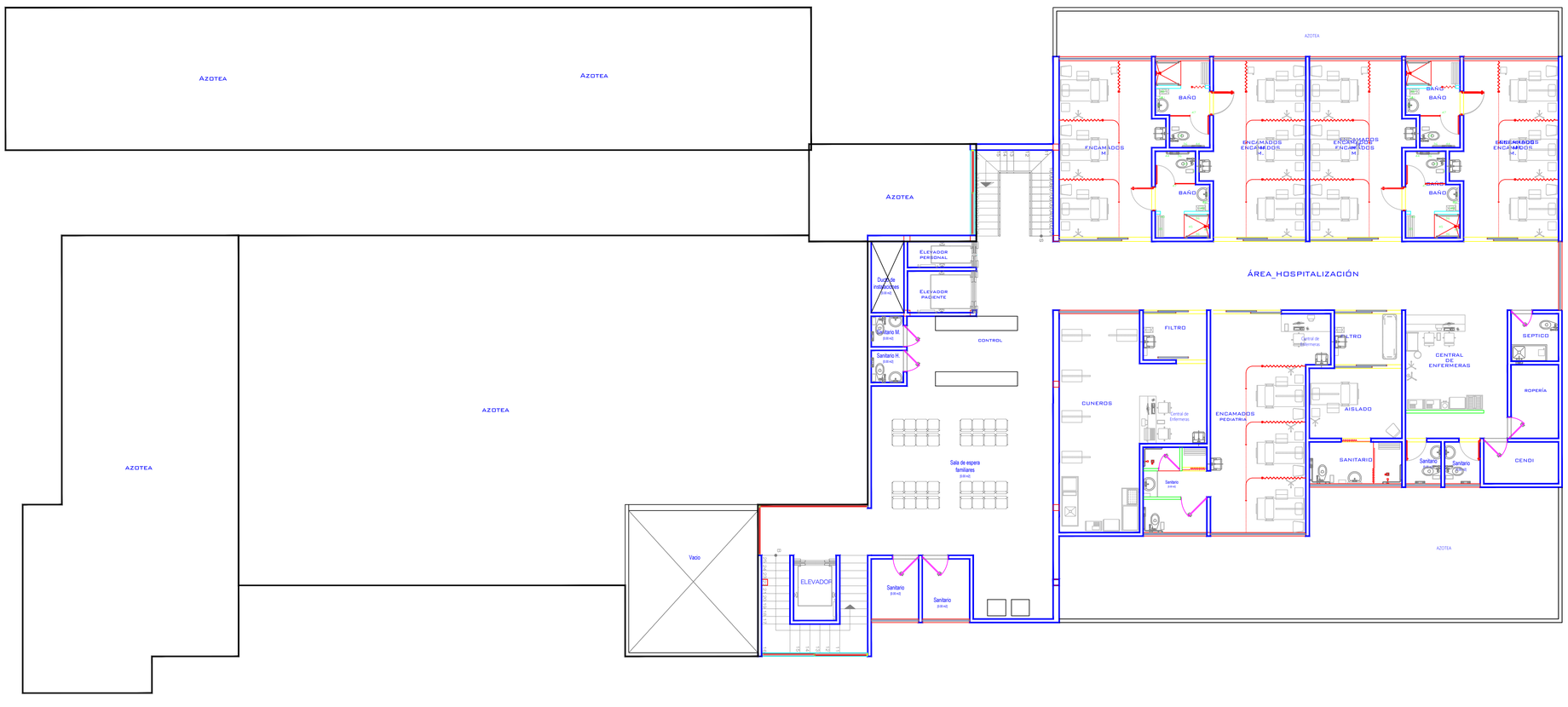

01 PLANTA SEGUNDO NIVEL
1:125

Jalisco
GOBIERNO DEL ESTADO

SUPERFICIES:

Superficie terreno	--m2	Superficie construcción actual	--m2

UBICACIÓN

NOTAS:

VALIDACIÓN TECNICA: Salud

Mtra. Maria Elena Masini Casillas
Dirección de Planeación Institucional, OPD Servicios de Salud Jalisco

Dr. MIchel Bureau Chavez
Encargado de la Dirección Médica OPD Servicios de Salud Jalisco

Ing. Carlos Sergio Casillas Cadena
Jefe del Departamento de Obras de Conservación y Mantenimiento

AUTORIZACIÓN:

Ing. Salvador Hernández Jiménez
Director General de Proyectos de Ingeniería

DATOS GENERALES

Localización: Tequila

Municipio: Tequila

PROYECTO:

Construcción y rehabilitación de hospital comunitario Tequila, Jalisco. Frente 2.

CONTENIDO:

Planta Arquitectónica Segundo Nivel

ESCALA:	FECHA:	CLAVE DE PLANO:
1:100	Julio. 2020	ARQ-03

Infraestructura y Obra Pública

HOSPITAL COMUNITARIO EN EL MUNICIPIO DE TEQUILA F2 .SIOP-E-SMACR-OB-LP-956-2020