

NOTAS:

SIMBOLOGIA	DESCRIPCIÓN
	EXTINTOR POLVO QUÍMICO SECO A B C
	SEÑAL DE RUTA DE EVACUACIÓN
	SEÑAL DE SALIDA DE EMERGENCIA
	SEÑAL DE ESCALERA DE EMERGENCIA
	SEÑAL DE RAMPA DE EMERGENCIA
	PUNTO DE REUNIÓN

AUTORIZACIÓN:

Ing. Salvador Hernández Jiménez  
Director General de Proyectos de Ingeniería

DATOS GENERALES

Localización: Federalismo 978  
Municipio: Guadalajara, Jalisco

PROYECTO:

Rehabilitación de primaria Gregorio Torres Quintero  
CCT14DPR03330, municipio de Guadalajara, Jalisco.

CONTENIDO:

SEÑALÉTICA  
NIVEL 2 - AZOTEA

ESCALA: ESC. 1:100

FECHA: JUNIO 2020

CLAVE DE PLANO: DET-08.2



NOTAS:

SIMBOLOGIA	DESCRIPCIÓN
	EXTERIOR POLVO QUÍMICO SECO A-B-C
	SEÑAL DE RUTA DE EVACUACIÓN
	SEÑAL DE SALIDA DE EMERGENCIA
	SEÑAL DE ESCALERA DE EMERGENCIA
	SEÑAL DE RAMPA DE EMERGENCIA
	PUNTO DE REUNIÓN

AUTORIZACIÓN:

Ing. Salvador Hernández Jiménez  
Director General de Proyectos de Ingeniería

DATOS GENERALES

Localización: Federalismo 978  
Municipio: Guadalajara, Jalisco

PROYECTO:

Rehabilitación de primaria Gregorio Torres Quintero  
CCT14DPR03330, municipio de Guadalajara, Jalisco.

CONTENIDO:

SEÑALÉTICA  
PLANTA BAJA - NIVEL 1

ESCALA:	FECHA:	CLAVE DE PLANO:
ESC. 1:100	JUNIO 2020	DET-09.1

PRIMARIA FEDERAL GREGORIO TORRES QUINTERO C.T.C. 14DPR03330 SIOP-E-ECCR-OB-LP-272-2020

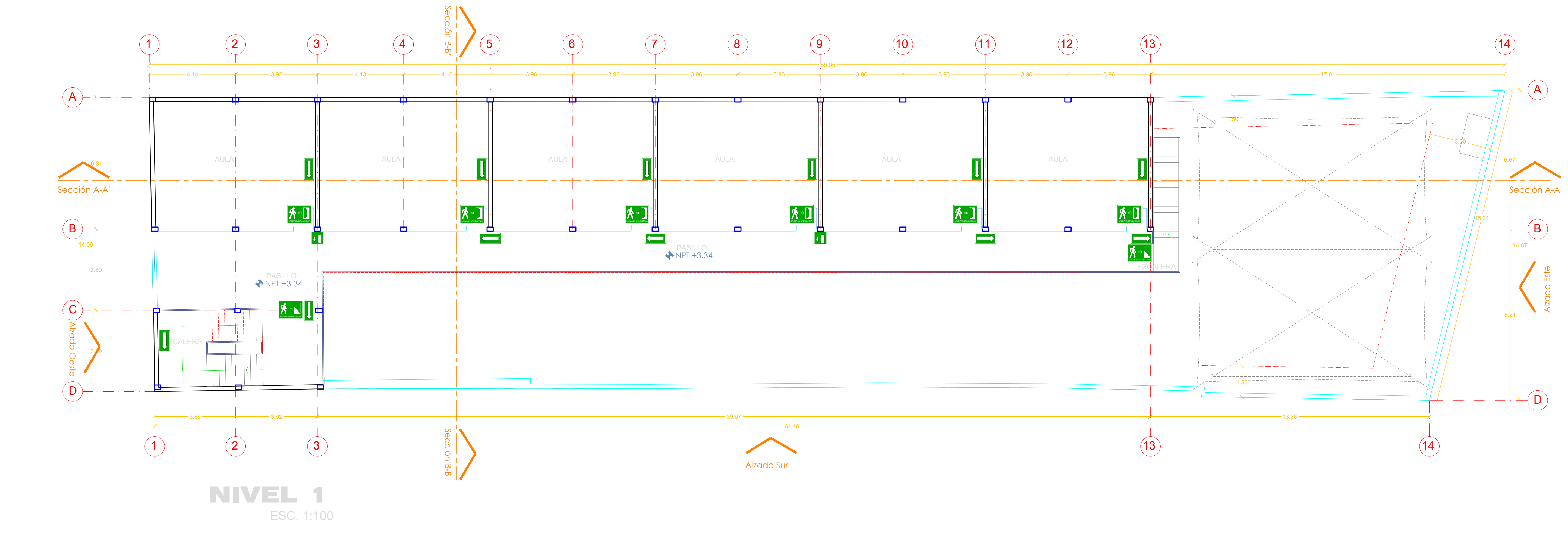
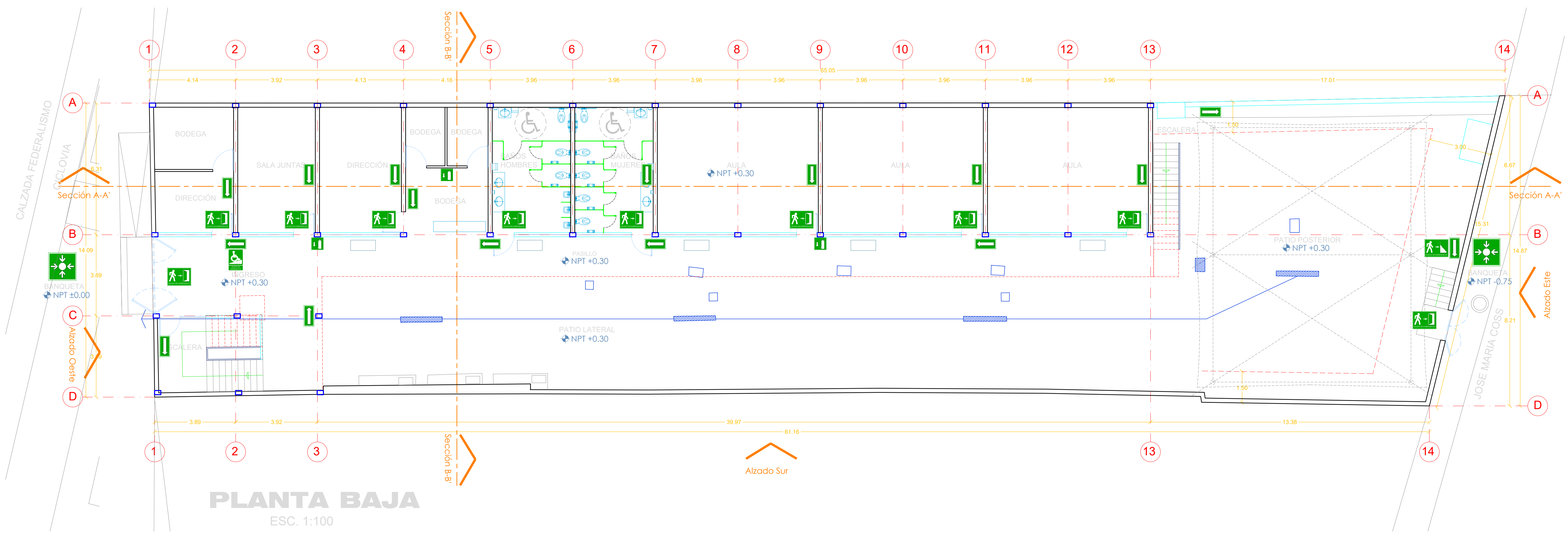





**Jalisco**  
GOBIERNO DEL ESTADO

UBICACION

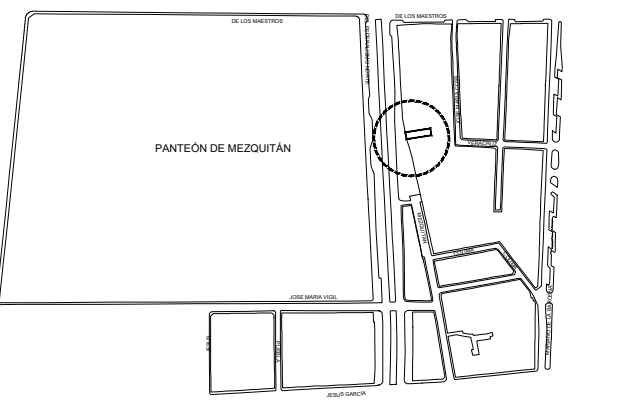

Federalismo 978

NOTAS:

PRIMARIA FEDERAL GREGORIO TORRES QUINTERO C.T.C. 14DPR03330 SIOP-E-ECCR-OB-LP-272-2020

AUTORIZACION:

Ing. Salvador Hernández Jiménez  
Director General de Proyectos de Ingeniería

DATOS GENERALES

Localización: Federalismo 978  
Municipio: Guadalajara, Jalisco

PROYECTO:

Rehabilitación de primaria Gregorio Torres Quintero  
CCT14DPR03330, municipio de Guadalajara, Jalisco.

CONTENIDO:

DETALLE DE BARRERA TIPO

ESCALA:

INDICADA

FECHA:

JUNIO 2020

CLAVE DE PLANO:

DET-08



01 DETALLE BARRERA DE INGRESO 1:10



01 DETALLE LOGO DE JALISCO 1:10

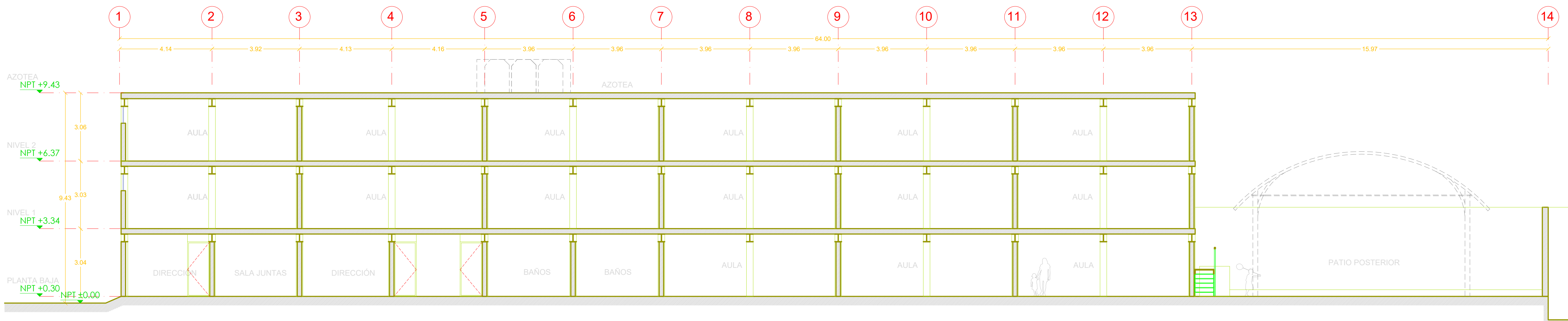

**SECCIÓN A-A' ESTADO ACTUAL**  
ESC. 1:100

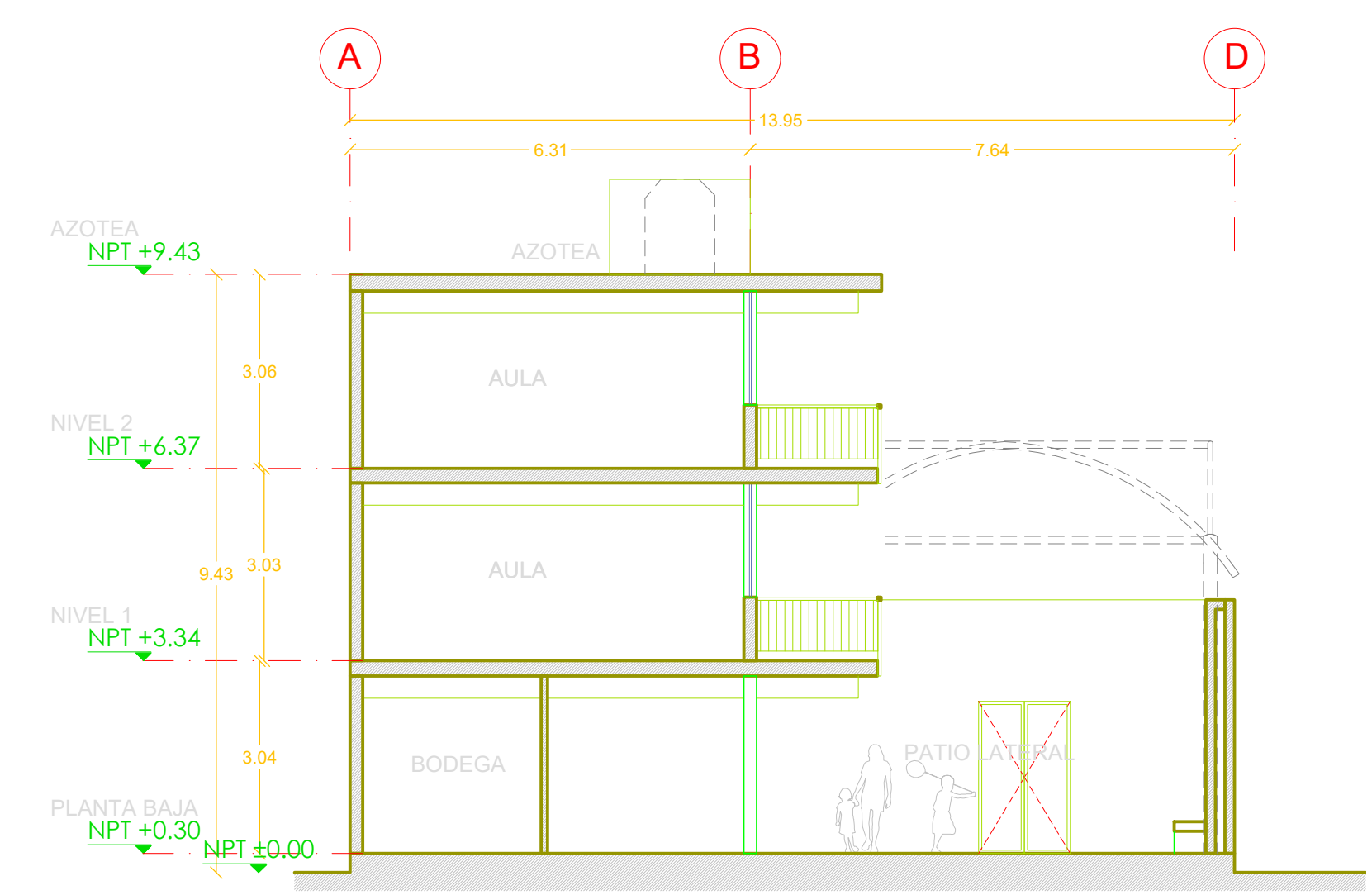

**SECCIÓN B-B' ACTUAL**  
ESC. 1:100

NOTAS:

AUTORIZACIÓN:

Ing. Salvador Hernández Jiménez  
Director General de Proyectos de Ingeniería

DATOS GENERALES

Localización: Federalismo 978  
Municipio: Guadalajara, Jalisco

PROYECTO:

Rehabilitación de primaria Gregorio Torres Quintero  
CCT14DPR03330, municipio de Guadalajara, Jalisco.

CONTENIDO:

SECCIÓN A-A'  
SECCIÓN B-B'

ESCALA:	FECHA:	CLAVE DE PLANO:
ESC. 1:100	JUNIO 2020	A1-04

PRIMARIA FEDERAL GREGORIO TORRES QUINTERO C.T.C. 14DPR03330 SIOP-E-ECCR-OB-LP-272-2020



UBICACIÓN

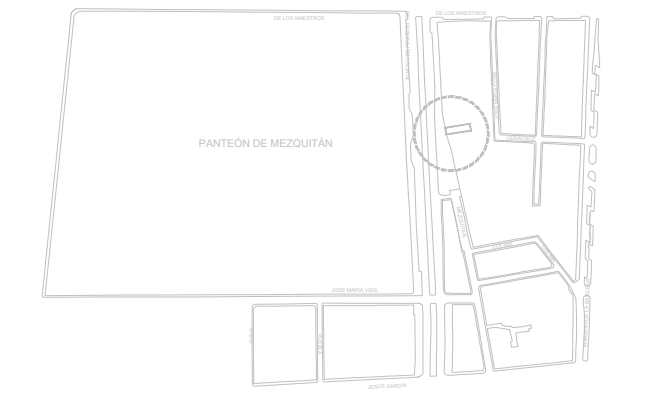

Federalismo 978

NOTAS:

SIOP-E-ECCR-OB-LP-272-2020

PRIMARIA FEDERAL GREGORIO TORRES QUINTERO C.T.C. 14DPR03330

AUTORIZACIÓN:

Ing. Salvador Hernández Jiménez  
Director General de Proyectos de Ingeniería

DATOS GENERALES

Localización: Federalismo 978  
Municipio: Guadalupe, Jalisco

PROYECTO:

Rehabilitación de primaria Gregorio Torres Quintero  
CCT14DPR03330, municipio de Guadalupe, Jalisco.

CONTENIDO:

ALZADOS

ESCALA:

1:100

FECHA:

JUNIO 2020

CLAVE DE PLANO:

A1.000

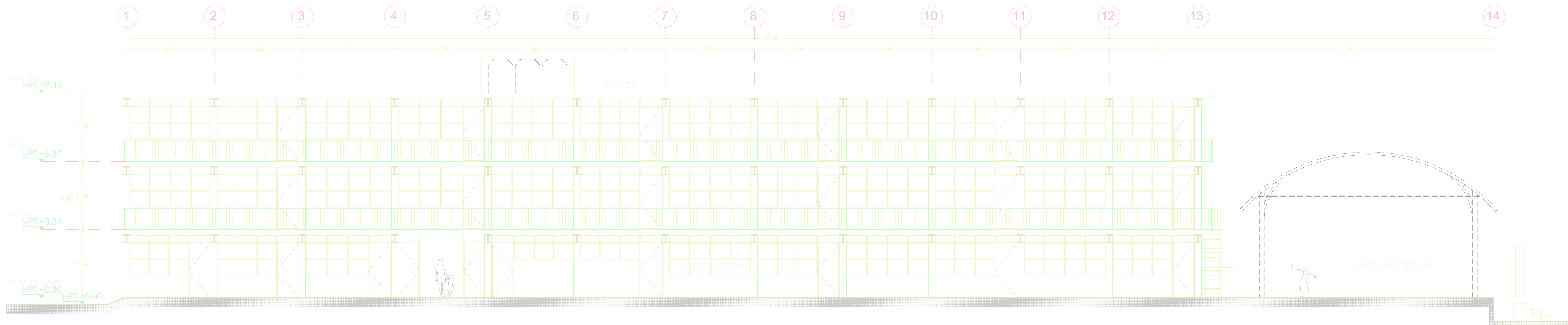

**ALZADO SUR ESTADO ACTUAL**  
ESC. 1:100

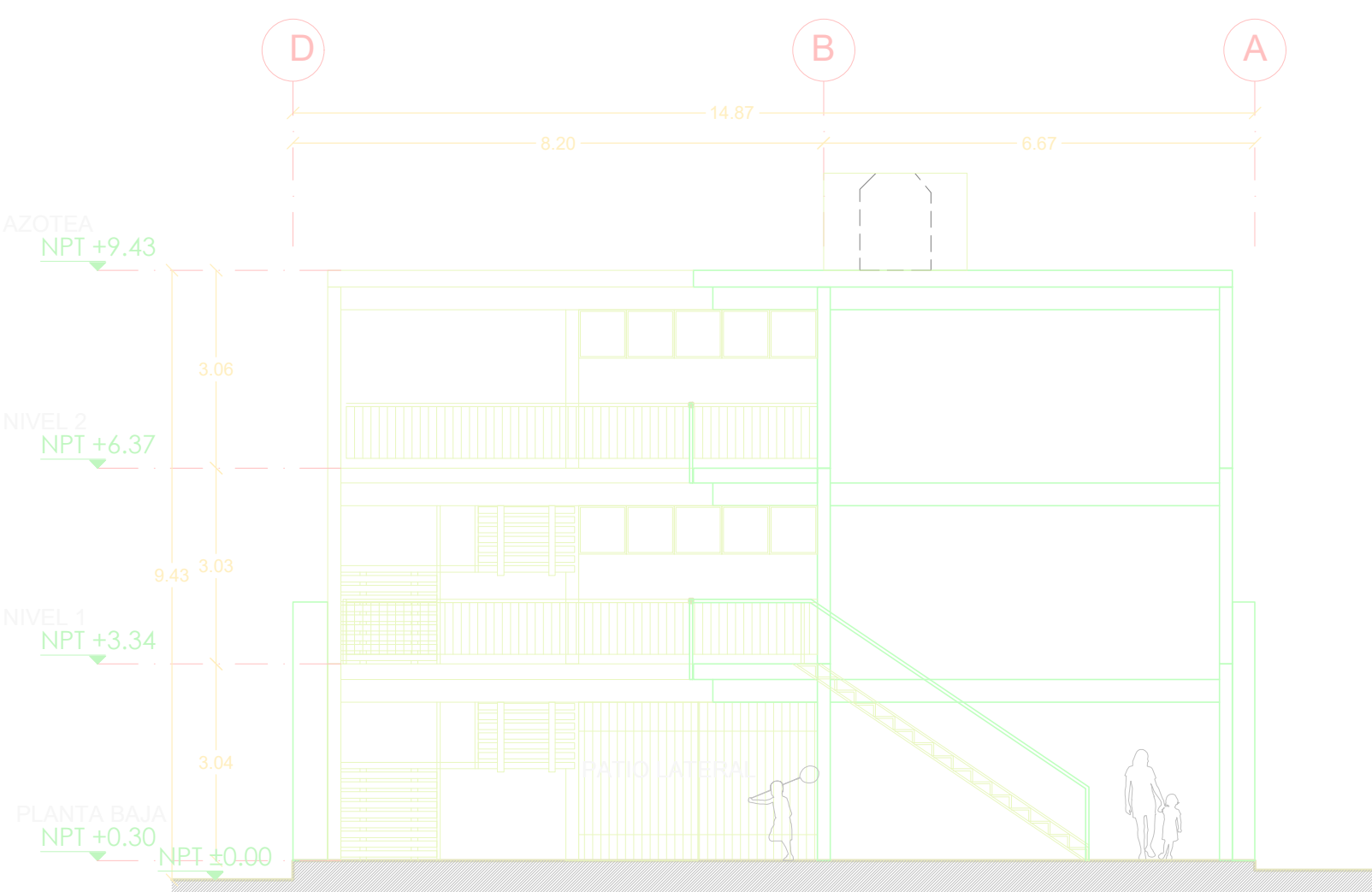

**ALZADO ESTE ACTUAL**  
ESC. 1:100

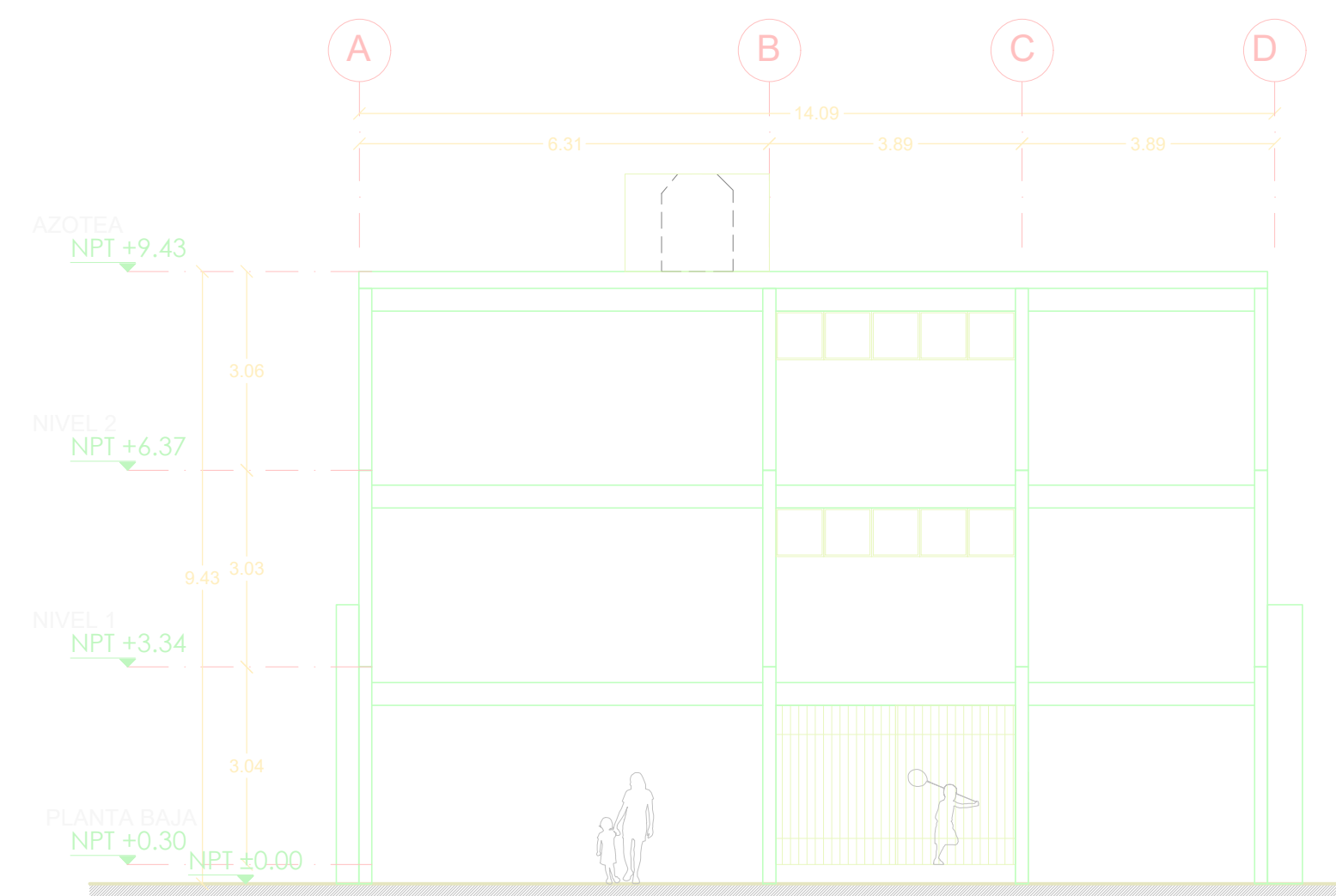

**ALZADO OESTE ACTUAL**  
ESC. 1:100



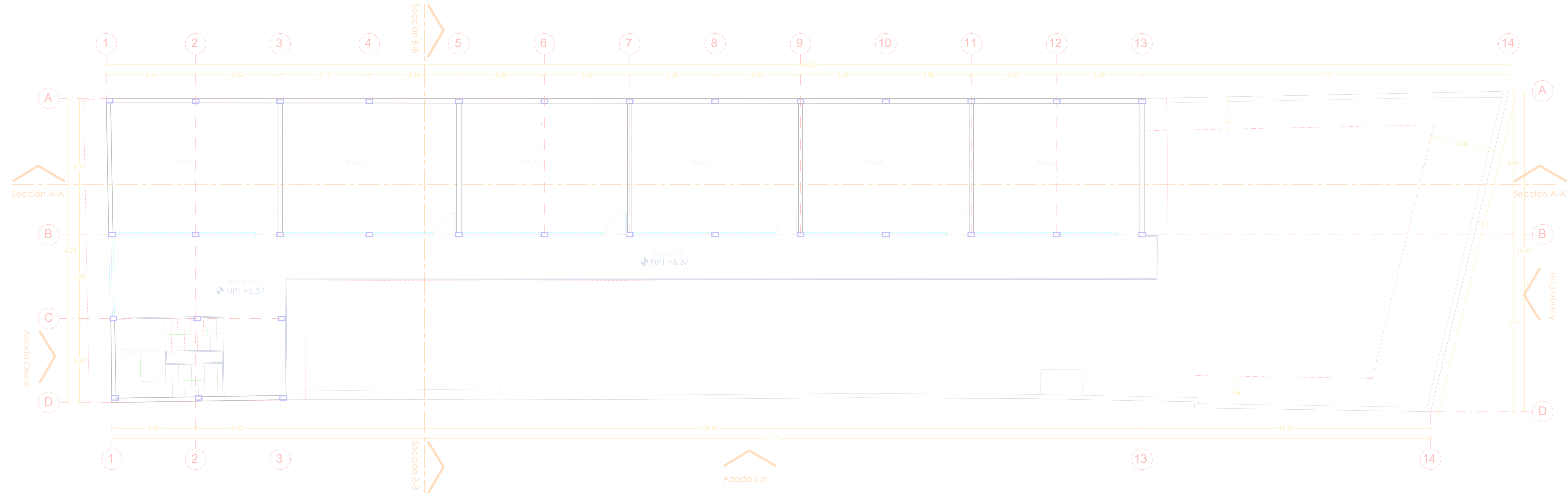
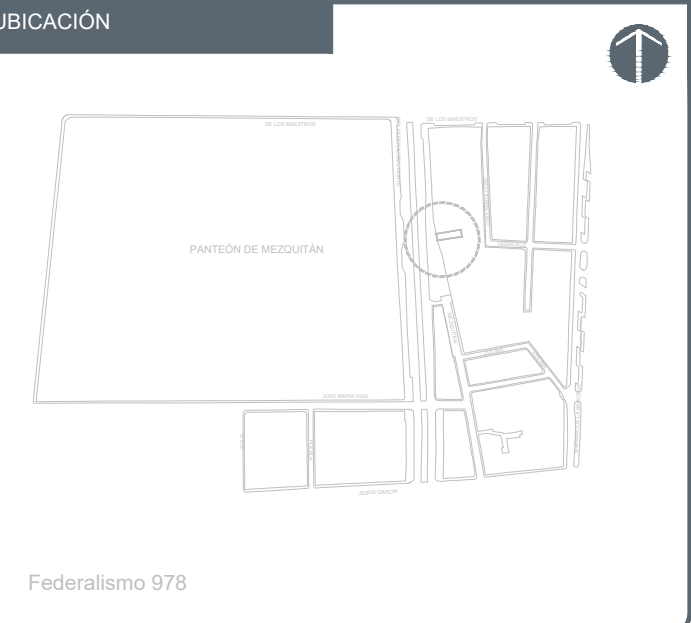

**NIVEL 2 ESTADO ACTUAL**  
ESC. 1:100

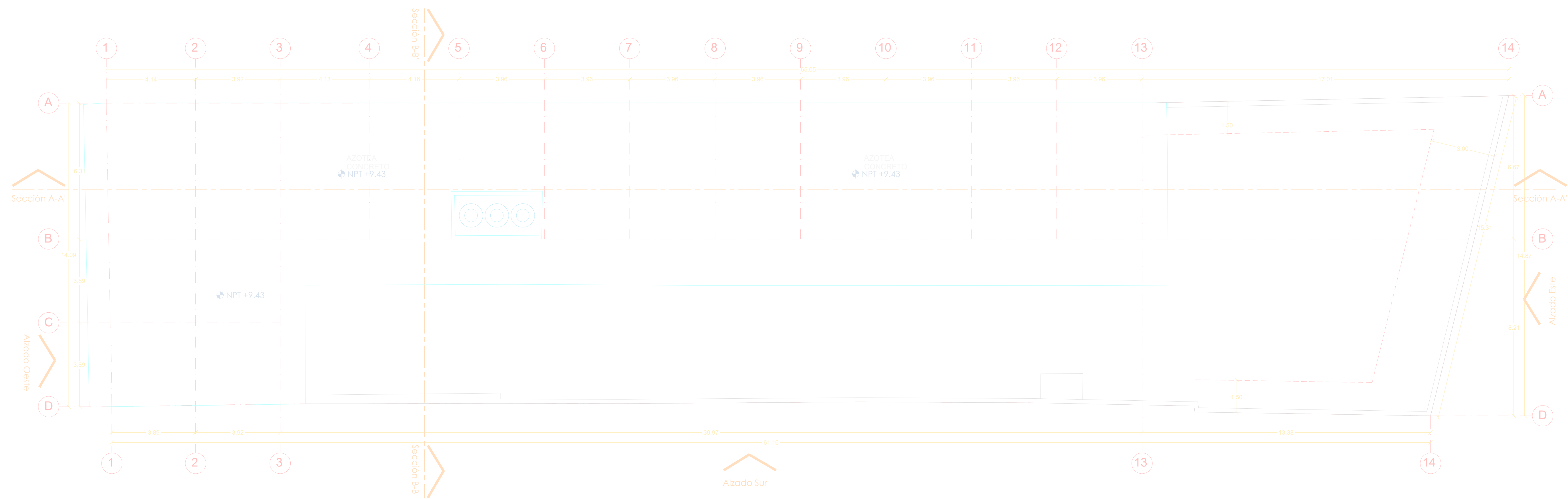

**AZOTEA ESTADO ACTUAL**  
ESC. 1:100

NOTAS:

AUTORIZACIÓN:

Ing. Salvador Hernández Jiménez  
Director General de Proyectos de Ingeniería

DATOS GENERALES

Localización: Federalismo 978  
Municipio: Guadalupe, Jalisco

PROYECTO:

Rehabilitación de primaria Gregorio Torres Quintero  
CCT14DPR03330, municipio de Guadalupe, Jalisco.

CONTENIDO:

NIVEL 2  
AZOTEA

ESCALA:

FECHA: JUNIO 2020

CLAVE DE PLANO: A1-02

PRIMARIA FEDERAL GREGORIO TORRES QUINTERO C.T.C. 14DPR03330 SIOP-E-ECCR-OB-LP-272-2020

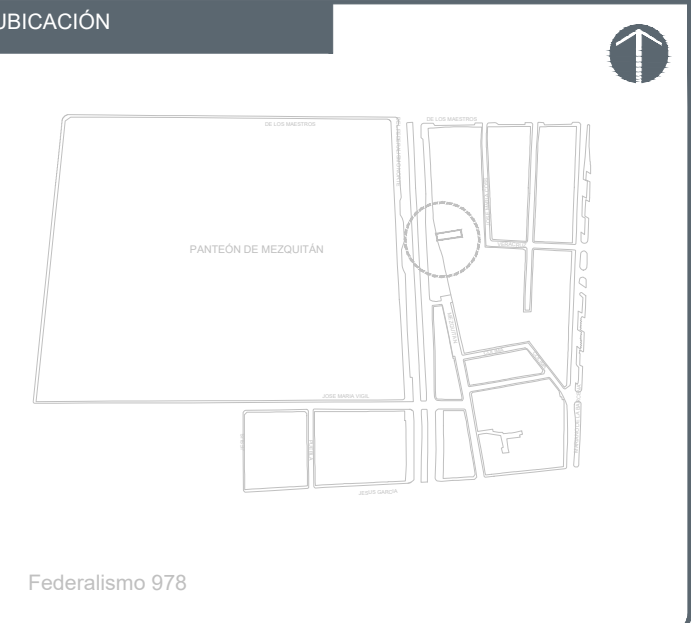

NOTAS:

AUTORIZACIÓN:

Ing. Salvador Hernández Jiménez  
Director General de Proyectos de Ingeniería

DATOS GENERALES

Localización: Federalismo 978  
Municipio: Guadalupe, Jalisco

PROYECTO:

Rehabilitación de primaria Gregorio Torres Quintero  
CCT14DPR03330, municipio de Guadalupe, Jalisco.

CONTENIDO:

PLANTA BAJA  
NIVEL 1

ESCALA: 1:100      FECHA: JUNIO 2020      CLAVE DE PLANO: 01



PRIMARIA FEDERAL GREGORIO TORRES QUINTERO C.T.C. 14DPR03330 SIOP-E-ECCR-OB-LP-272-2020

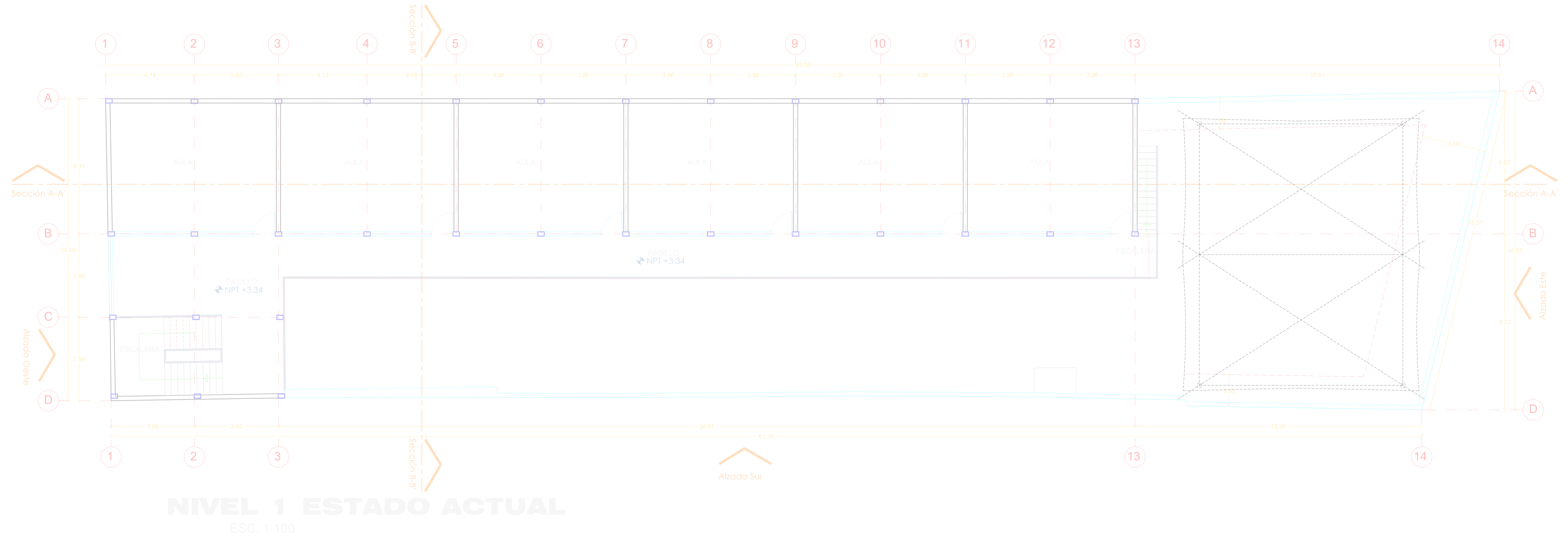
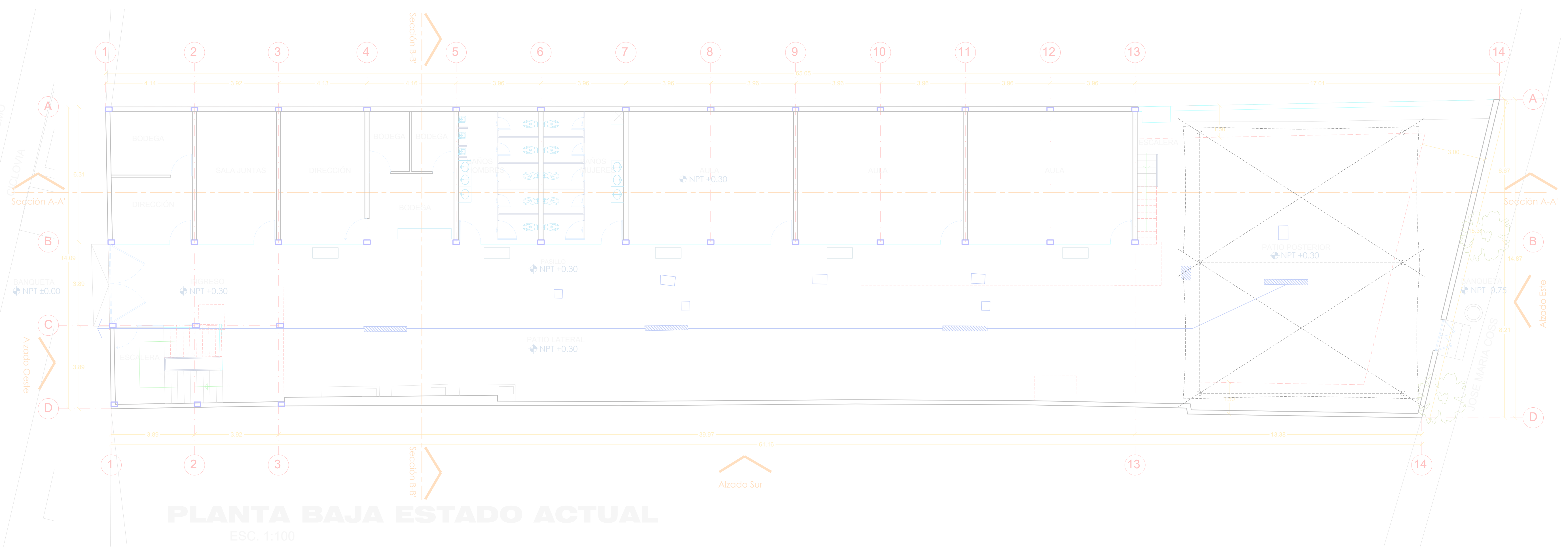



NOTAS:

AUTORIZACION:

Ing. Salvador Hernández Jiménez  
Director General de Proyectos de Ingeniería

DATOS GENERALES

Localización: Federalismo 978  
Municipio: Guadalajara, Jalisco

PROYECTO:

Rehabilitación de primaria Gregorio Torres Quintero  
CCT14DPR03330, municipio de Guadalajara, Jalisco.

CONTENIDO:

MURO REJA PERIMETRAL PARA ESCUELAS

ESCALA: INDICADA      FECHA: JUNIO 2020      CLAVE DE PLANO: DET-07

PRIMARIA FEDERAL GREGORIO TORRES QUINTERO C.T.C. 14DPR03330 SIOP-E-ECCR-OB-LP-272-2020

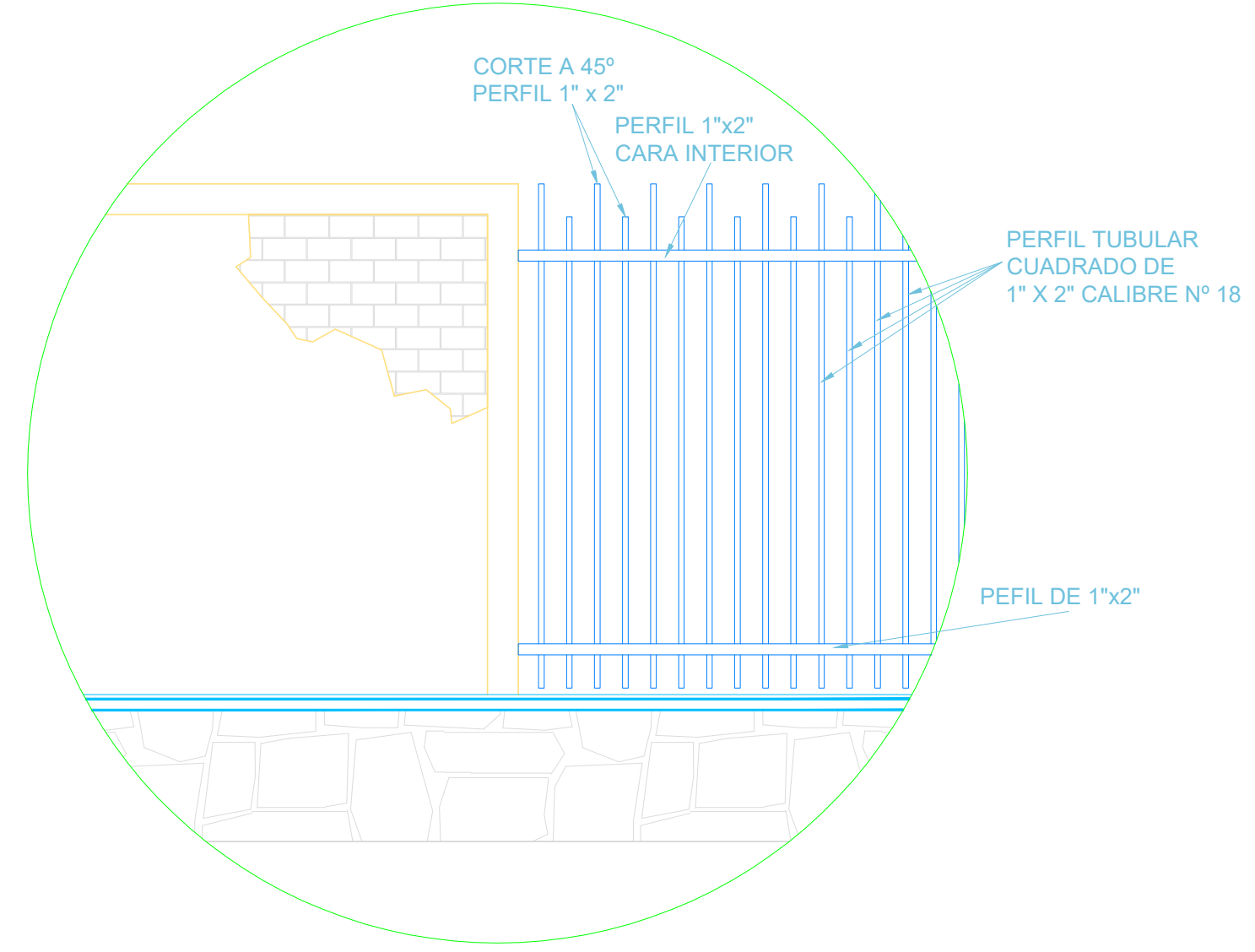
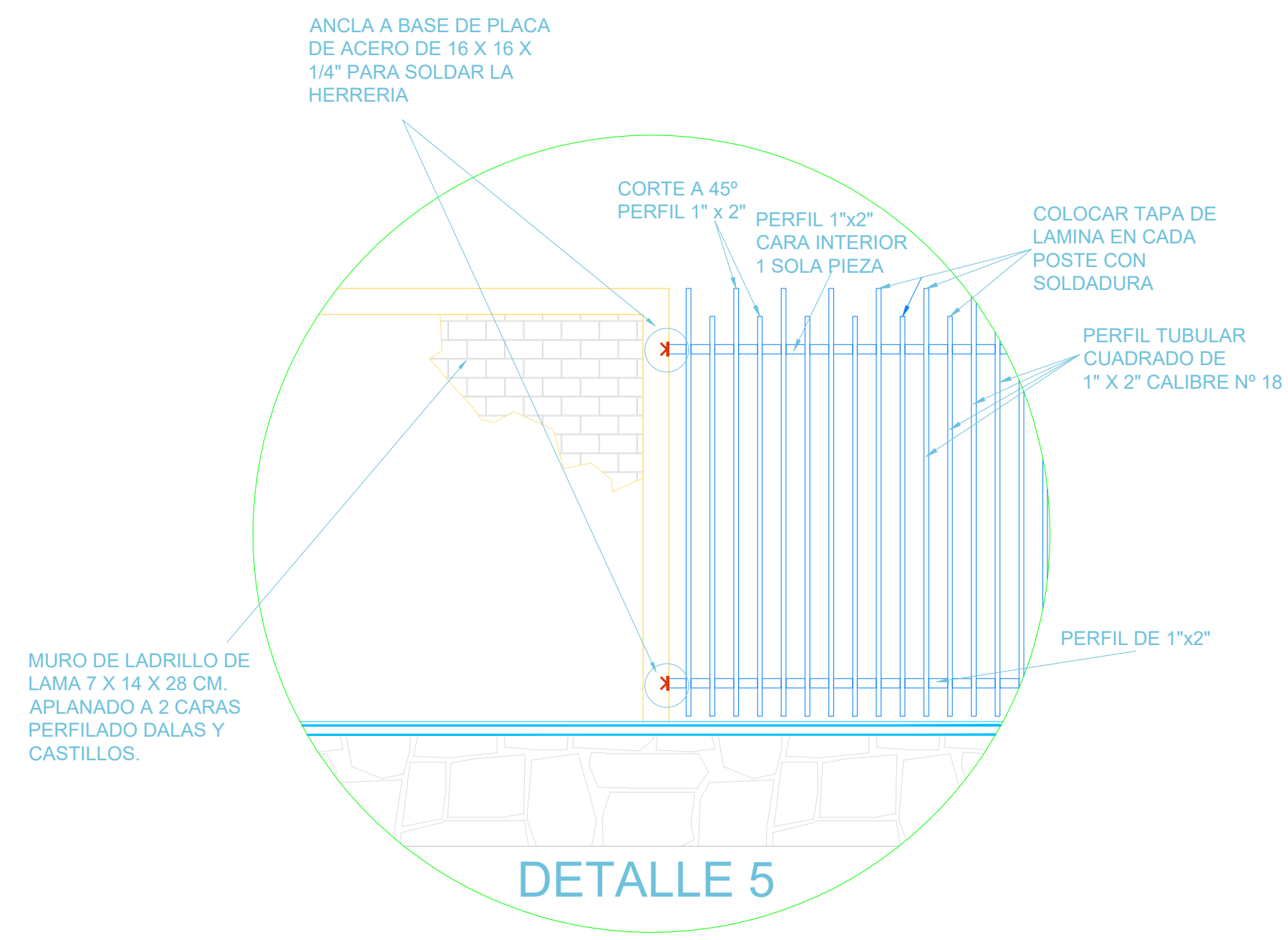

**ALZADO POSTERIOR INTERIOR**

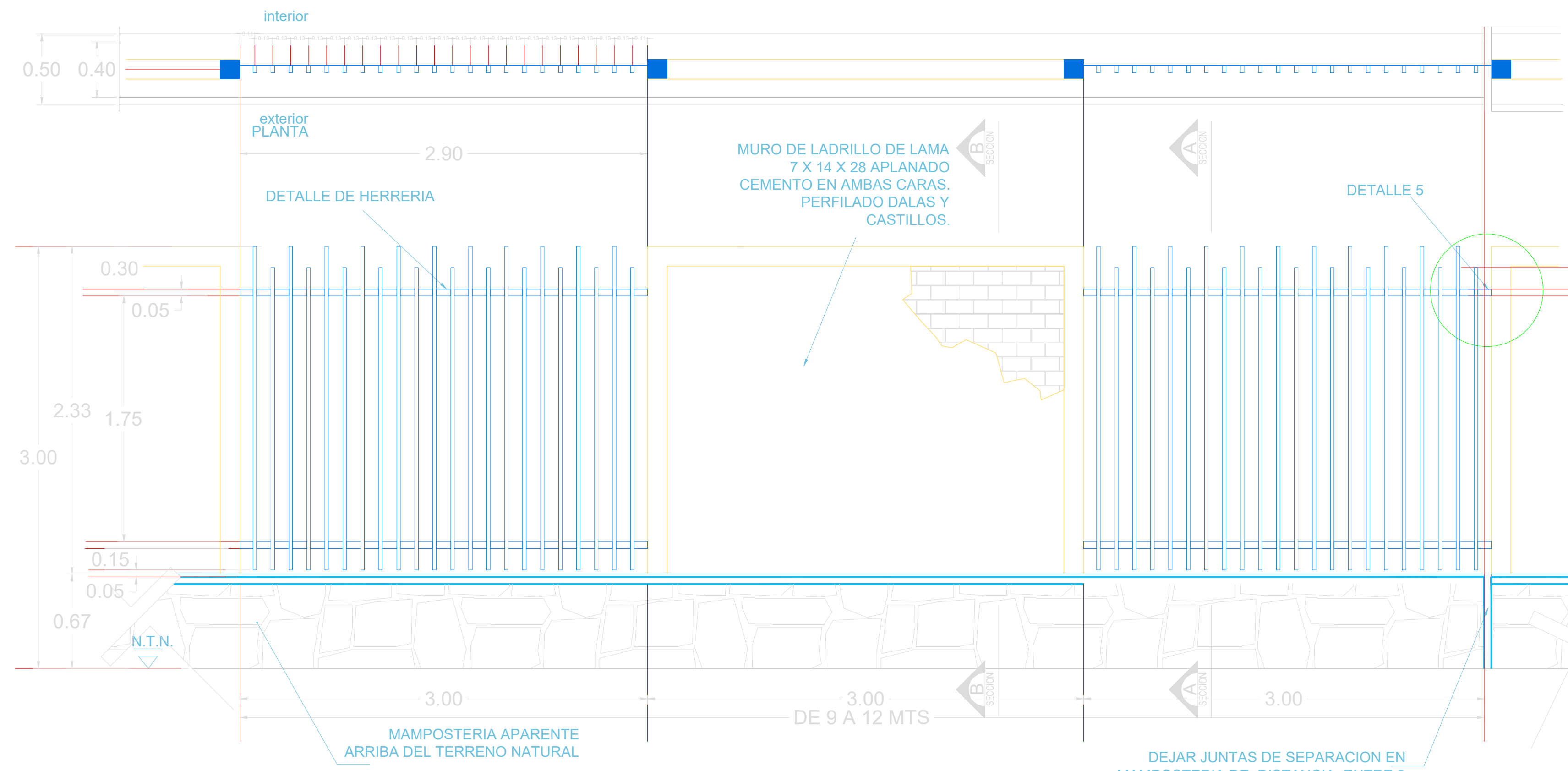
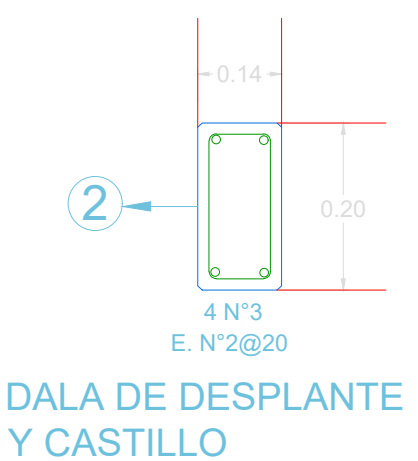
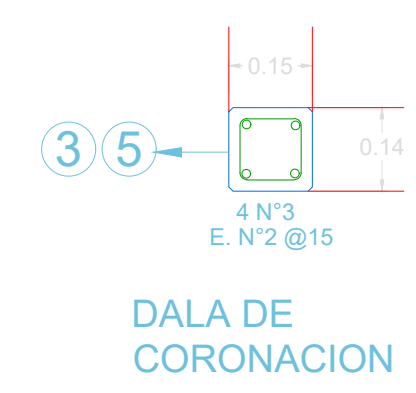
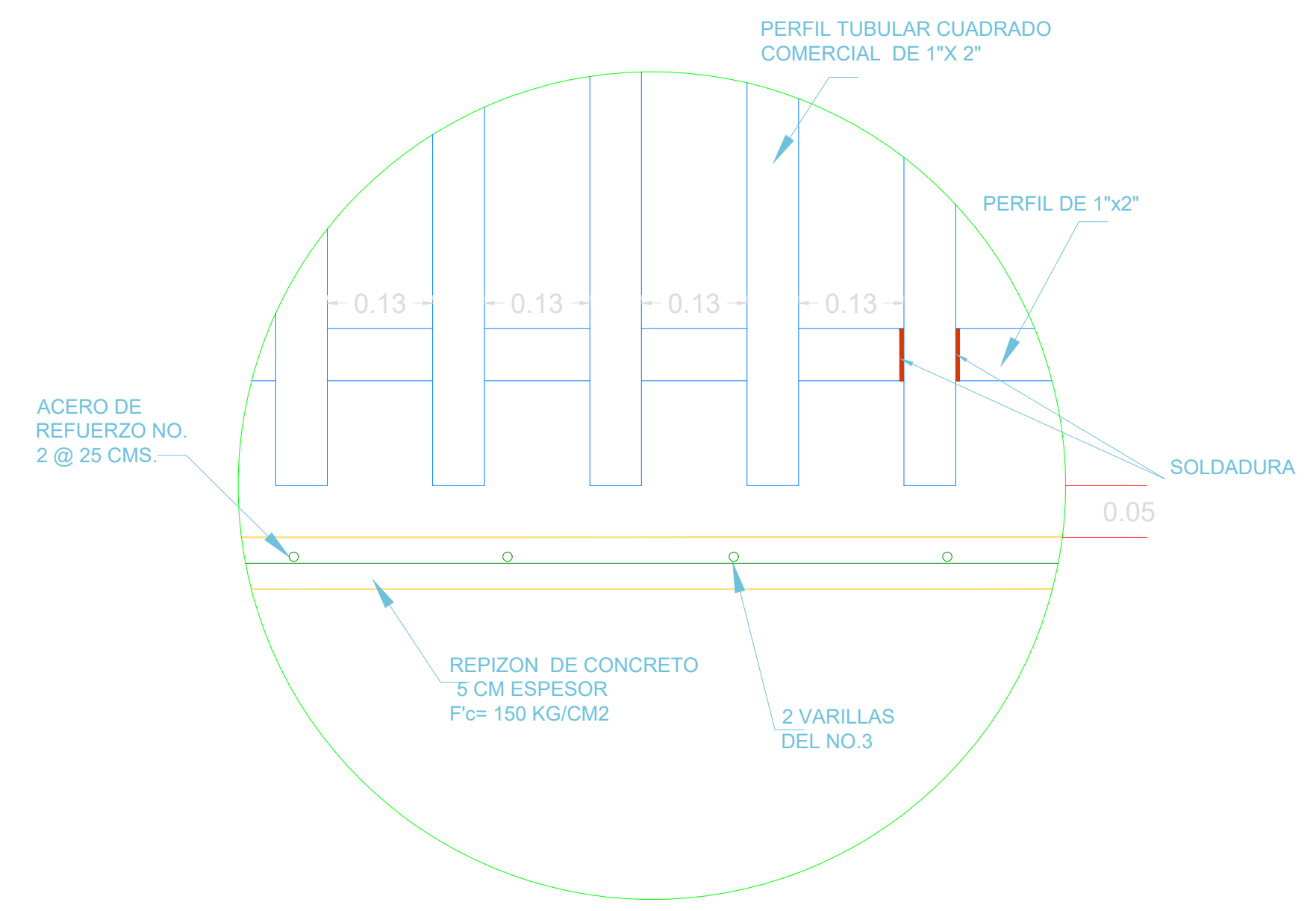

**DETALLE DE MURO PERIMETRAL**

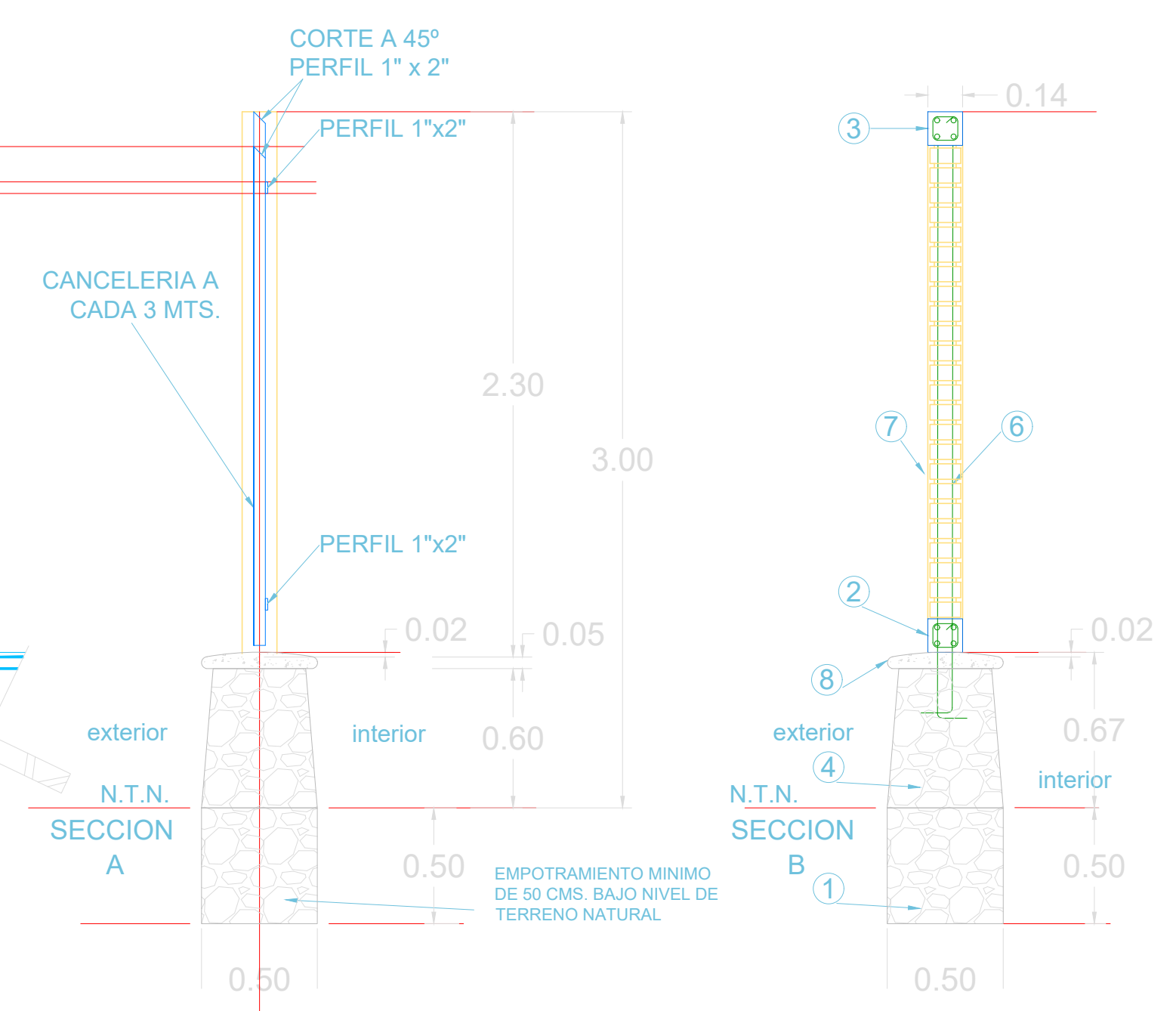

**SECCION MURO DE MAMPOSTERIA**



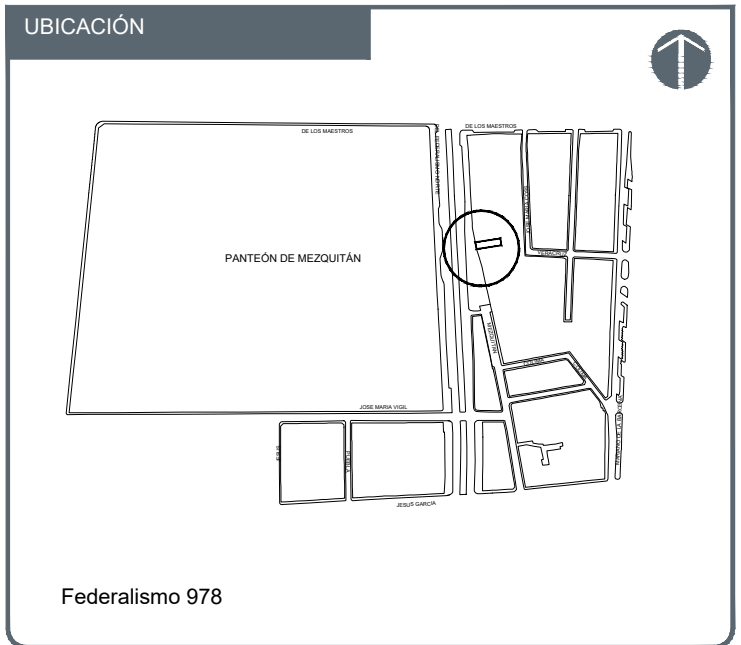

NOTAS:

AUTORIZACIÓN:

Ing. Salvador Hernández Jiménez  
Director General de Proyectos de Ingeniería

DATOS GENERALES

Localización: Federalismo 978  
Municipio: Guadalajara, Jalisco

PROYECTO:

Rehabilitación de primaria Gregorio Torres Quintero  
CCT14DPR03330, municipio de Guadalajara, Jalisco.

CONTENIDO:

PROTECCIONES HERRERÍA TIPO

ESCALA: INDICADA      FECHA: JUNIO 2020      CLAVE DE PLANO: DET-06

PRIMARIA FEDERAL GREGORIO TORRES QUINTERO C.T.C. 14DPR03330      SIOP-E-ECCR-OB-LP-272-2020

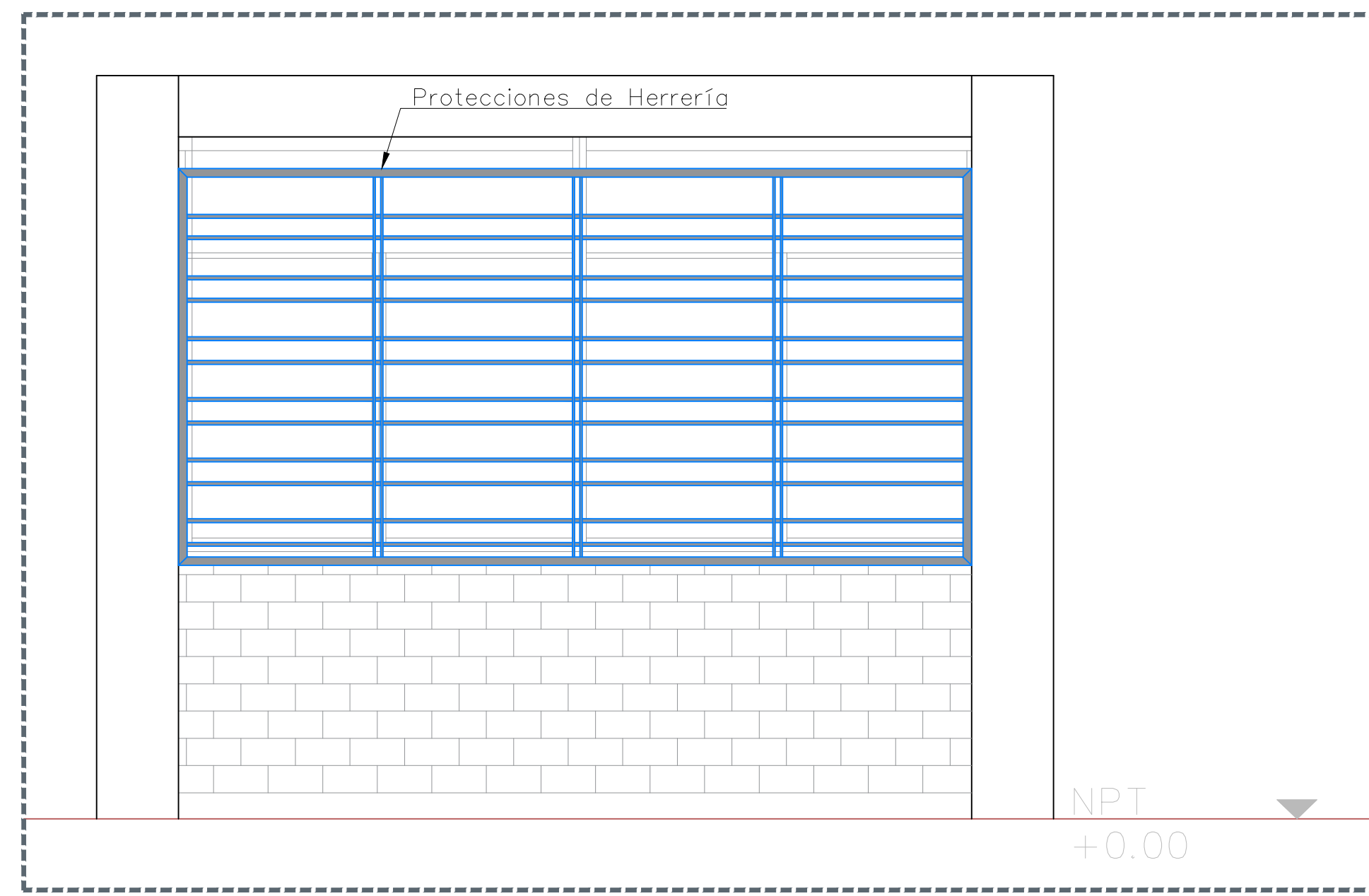

01 PROTECCIÓN DE HERRERÍA - ALZADO EXTERIOR 1:50

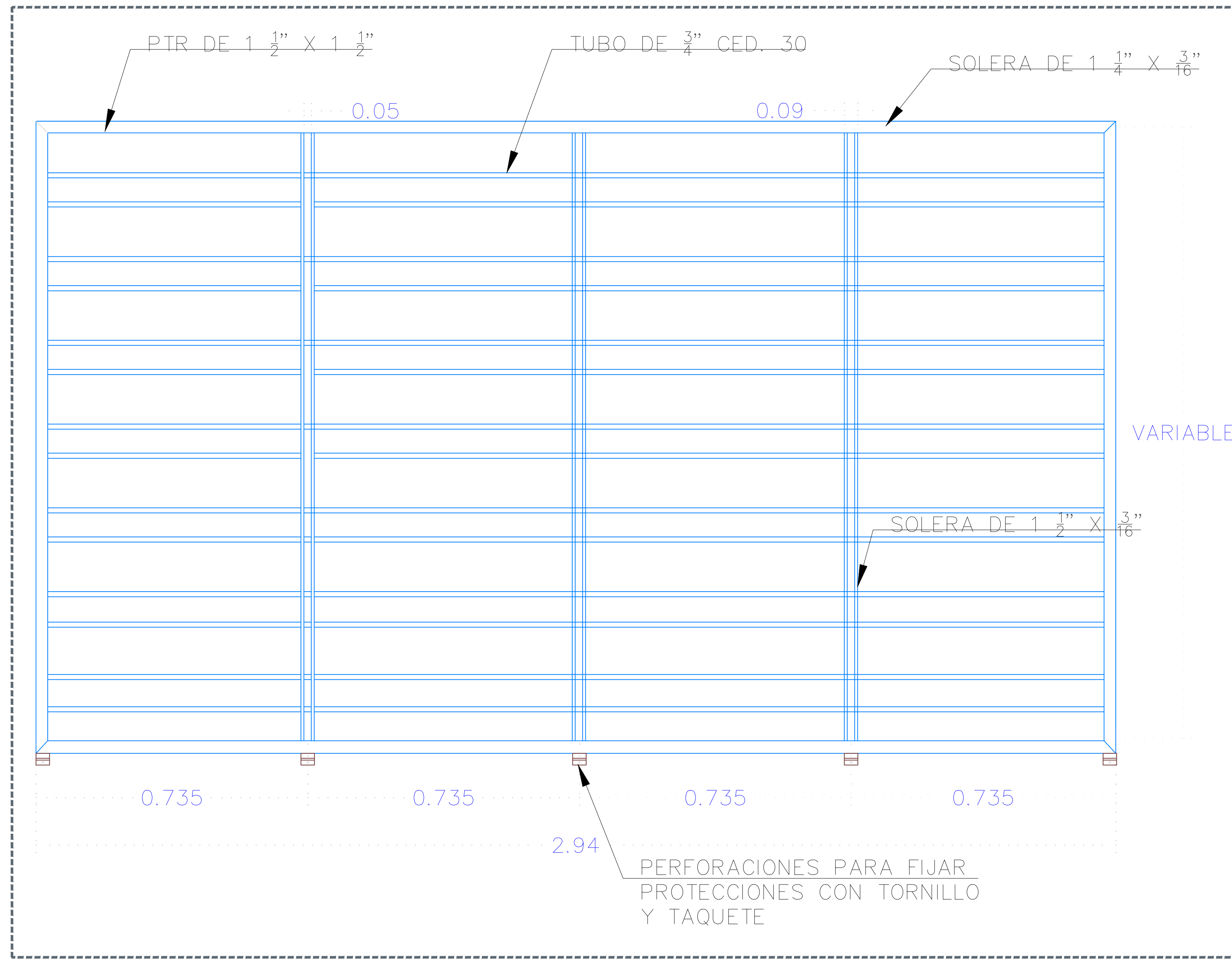

02 PROTECCIÓN DE HERRERÍA - DETALLE DE ALZADO 1:20

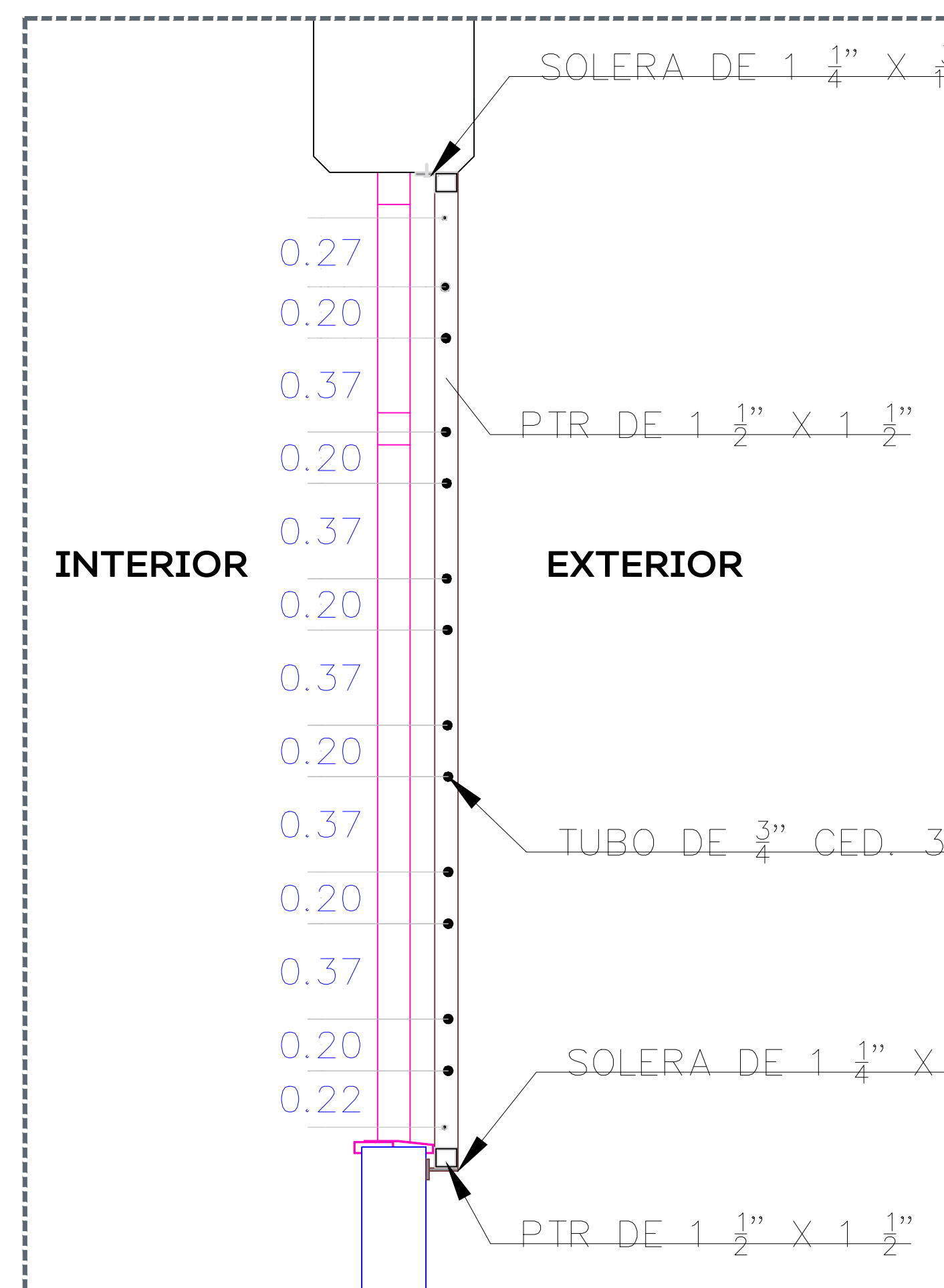

03 PROTECCIÓN DE HERRERÍA - SECCIÓN 1:20

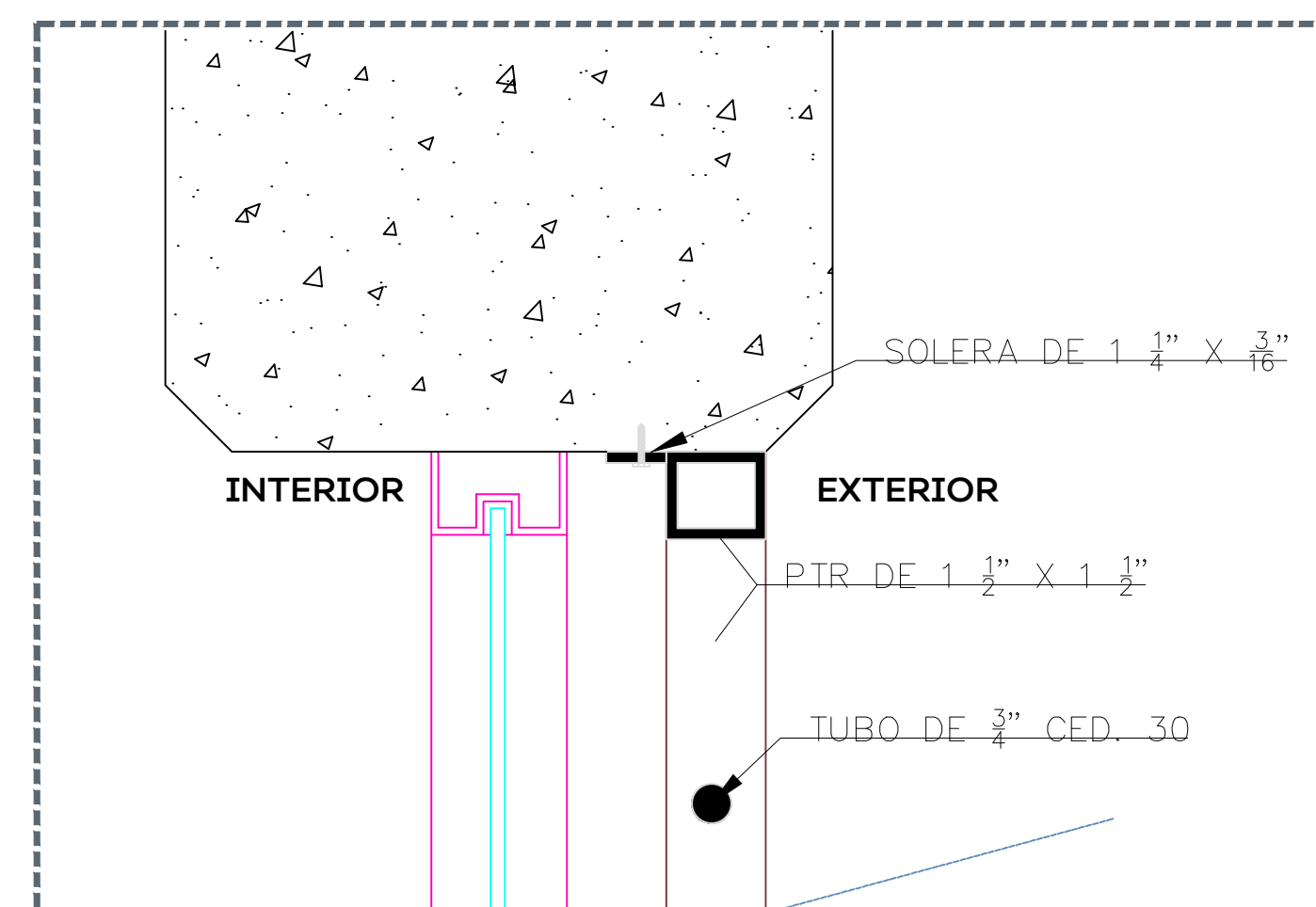

04 PROTECCIÓN DE HERRERÍA - SECCIÓN DETALLE S/E

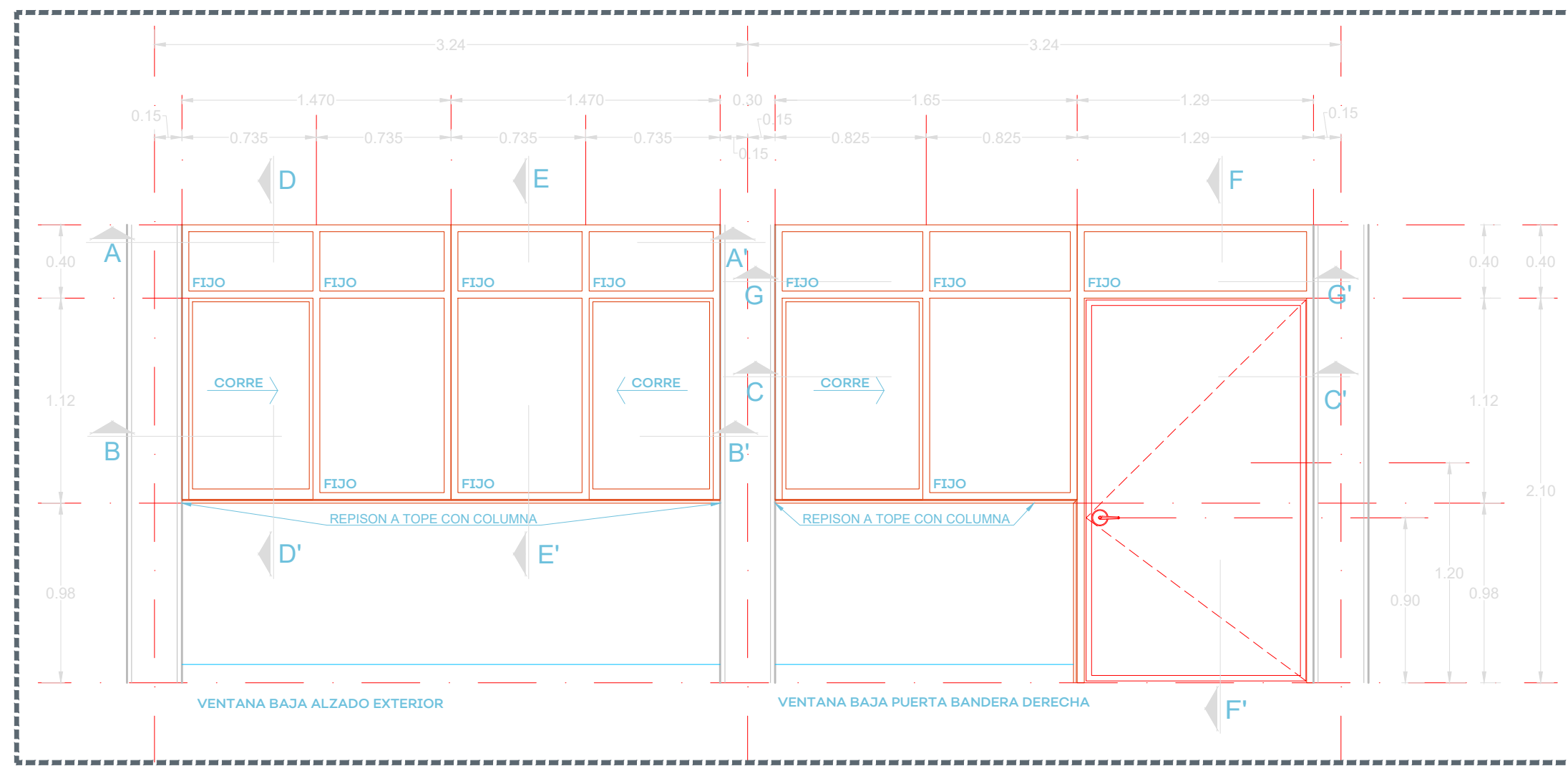

01 VENTANA BAJA - ALZADO EXTERIOR  
1:30

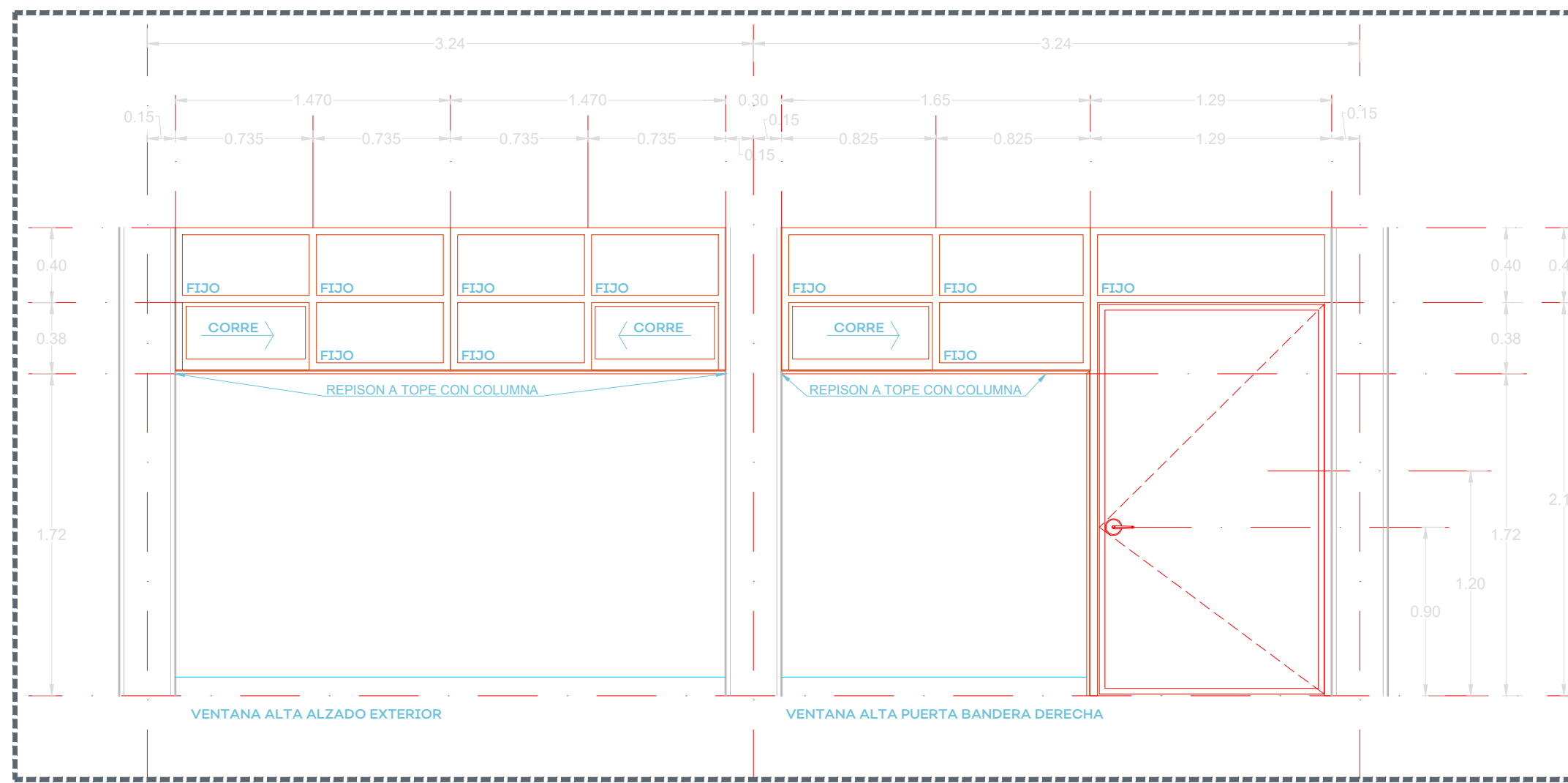

02 VENTANA ALTA - ALZADO EXTERIOR  
1:30

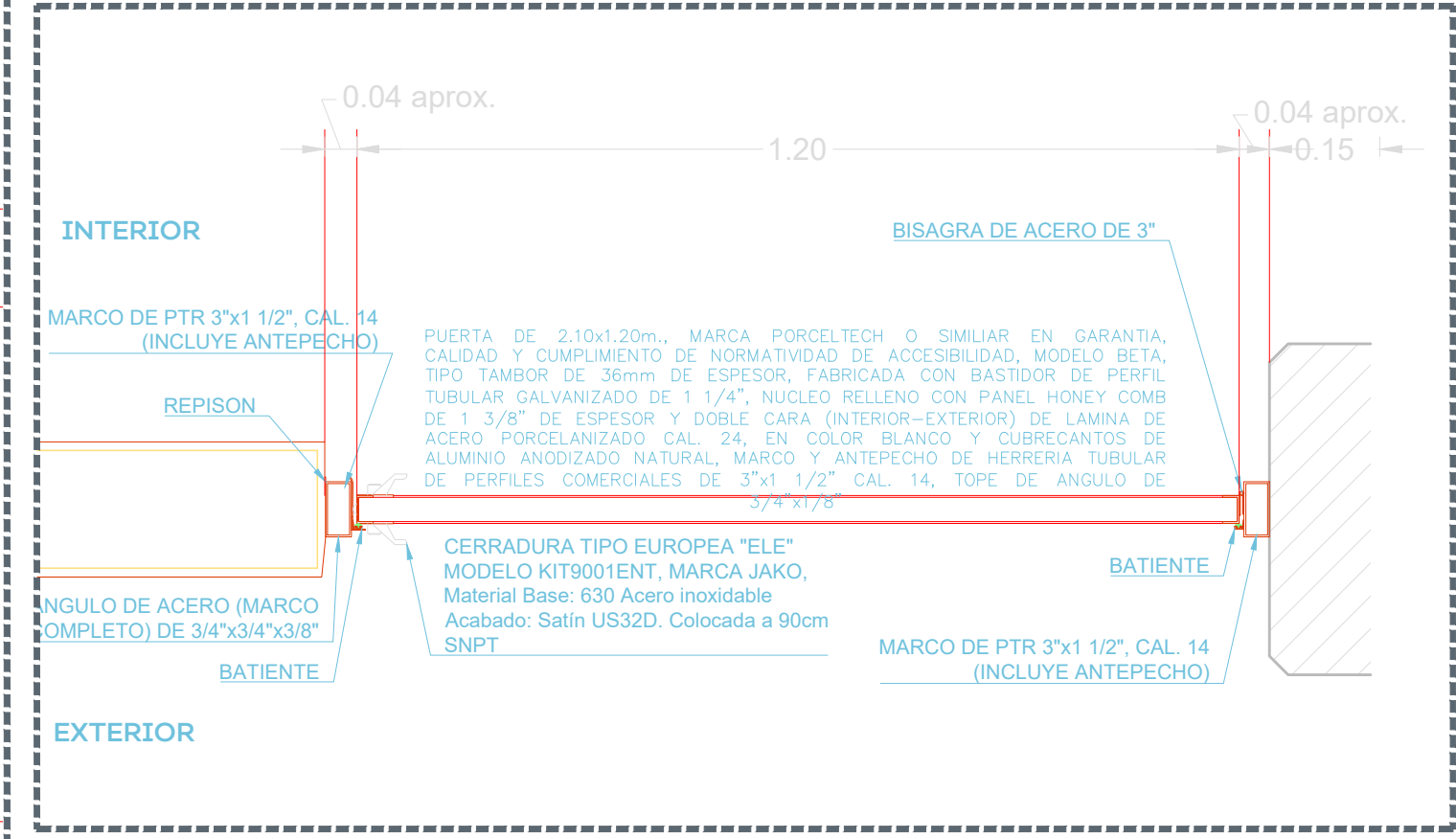

03 SECCIÓN PUERTA  
1:30

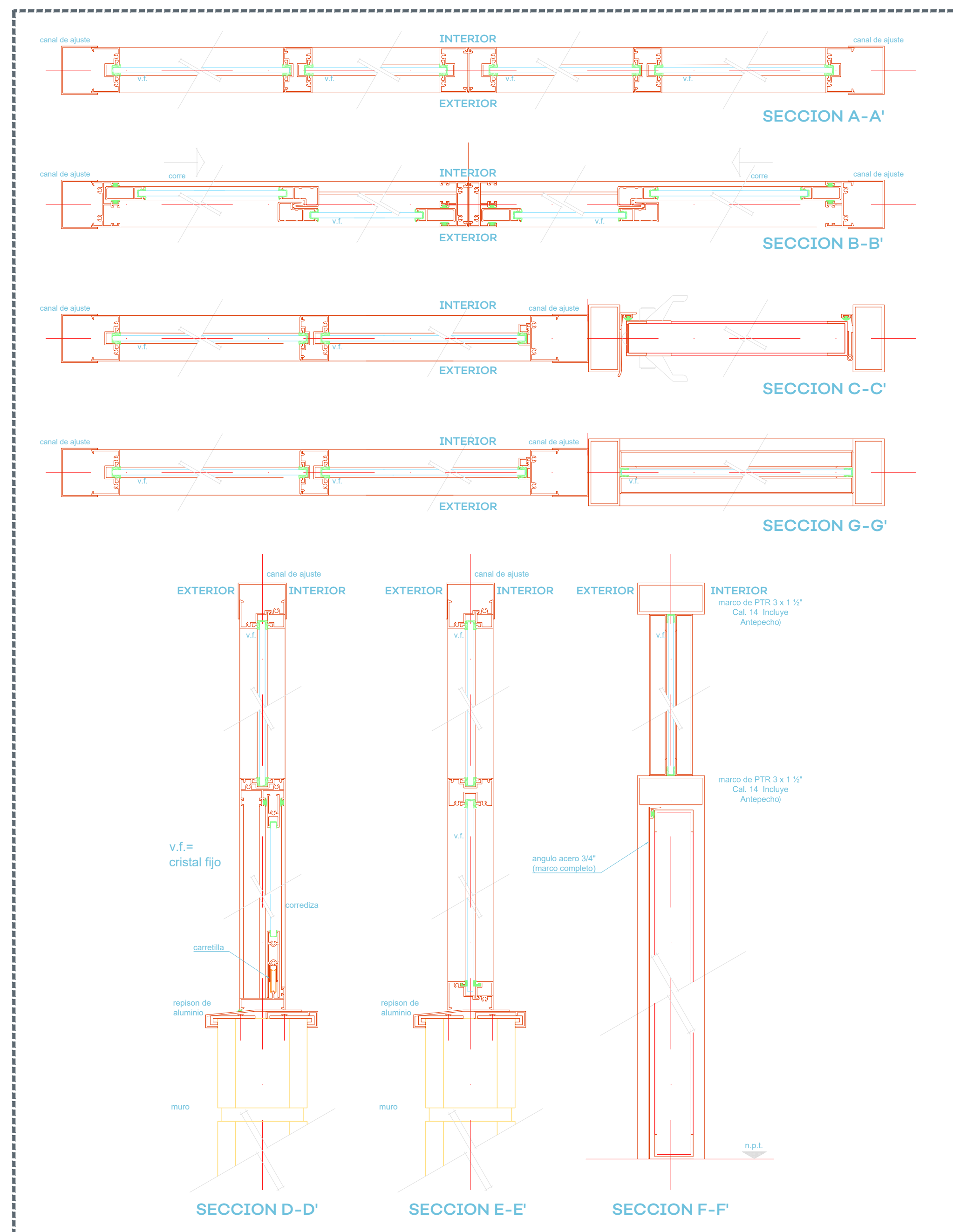

04 SECCIONES DE VENTANERÍA  
1:04

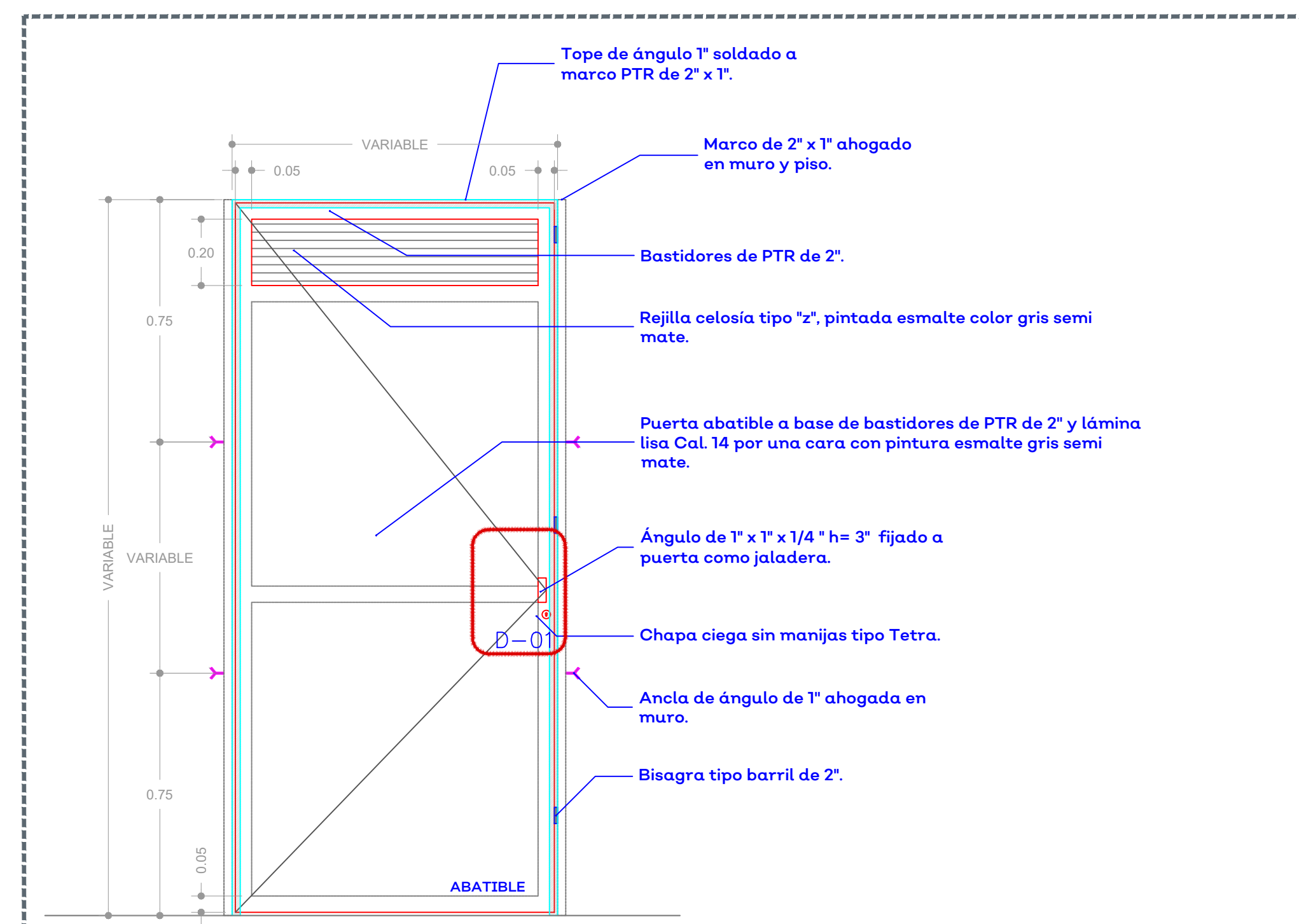

05 PUERTA DE HERRERÍA PARA BAÑOS  
1:15

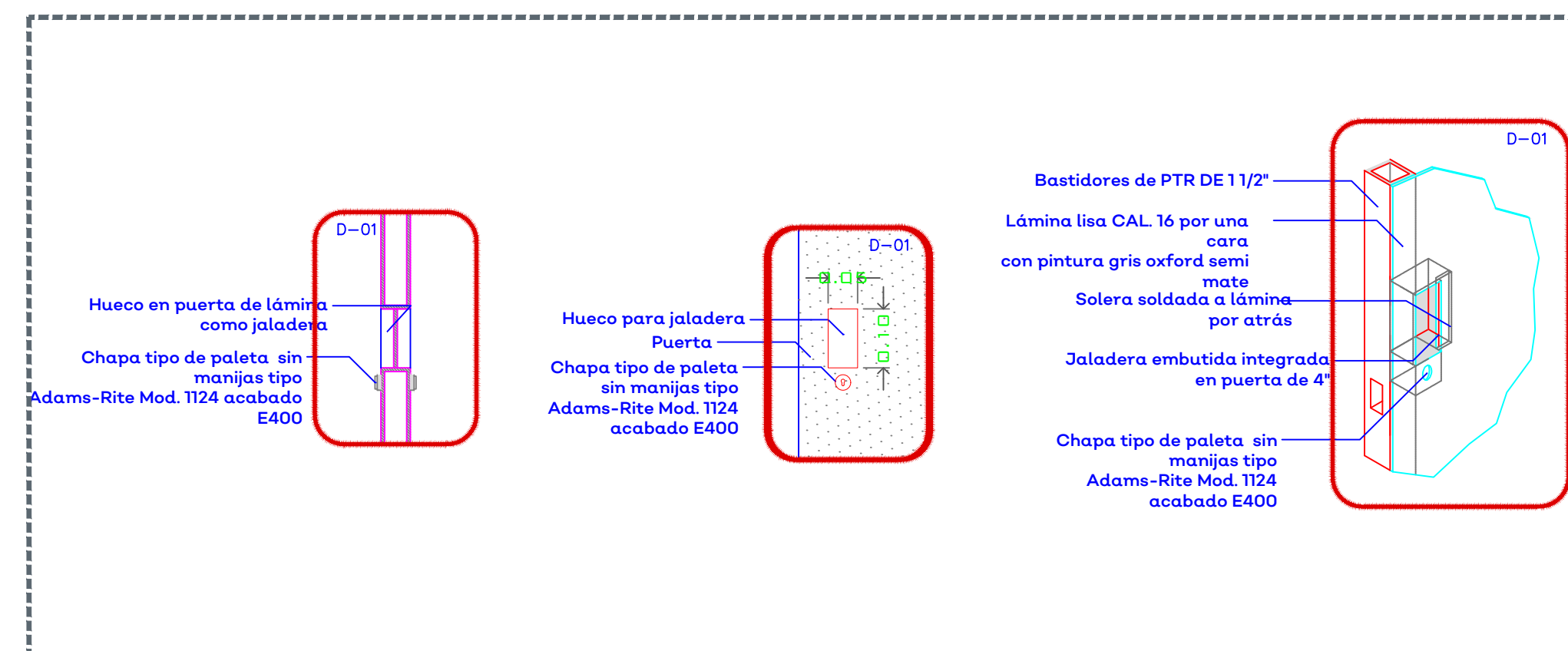

06 D-01 PUERTA DE HERRERÍA PARA BAÑOS  
1:10

- NOTAS:
- PERFIL DE ALUMINIO ANODIZADO NATURAL EN LINEA CURPUM CORREDIZA DE 2" X 125 MARCA CURPUM
  - COLOCAR VINIL PARA FIJAR CRISTAL FELPA EN RIELES Y BASTIENTES
  - CRISTAL DE 6 MM.
  - REPISON AJUSTABLE A ESPESOR DE MURO: ESPESOR MÍNIMO 10 CM. ESPESOR MÁXIMO 20 CM.
  - ANCLAR EL CANCEL COMPLETO AL VANO DE MUROS A CADA 15 CM TANTO EN VERTICAL COMO HORIZONTAL
  - UTILIZAR SILICON NEUTRO PARA UNIR EL CRISTAL CON EL ALUMINIO. VERIFICAR PRIMERO QUE EL ALOJAMIENTO ESTE LIBRE DE POLVO Y GRASA.
  - DEJAR 3 M.M. PERIMETRALES DE ESPACIO LIBRE PARA LA EXPANSIÓN/CONTRACCIÓN TÉRMICA DEL CRISTAL.
  - AJUSTAR COTAS EN OBRA.

AUTORIZACIÓN:

Ing. Salvador Hernández Jiménez  
Director General de Proyectos de Ingeniería

DATOS GENERALES

Localización: Federalismo 978  
Municipio: Guadalajara, Jalisco

PROYECTO:

Rehabilitación de primaria Gregorio Torres Quintero CCT14DPR03330, municipio de Guadalajara, Jalisco.

CONTENIDO:

DETALLES DE PUERTAS Y VENTANAS TIPO

ESCALA: INDICADA

FECHA: JUNIO 2020

CLAVE DE PLANO: DET-05





NOTAS:

NOTAS:

AUTORIZACIÓN:

Ing. Salvador Hernández Jiménez  
Director General de Proyectos de Ingeniería

DATOS GENERALES

Localización: Federalismo 978  
Municipio: Guadalupe, Jalisco

PROYECTO:

Rehabilitación de primaria Gregorio Torres Quintero CCT14DPR03330, municipio de Guadalupe, Jalisco.

CONTENIDO:

LONARIA  
ALZADOS Y ESTRUCTURA

ESCALA:

INDICADA

FECHA:

JUNIO 2020

CLAVE DE PLANO:

DET-04

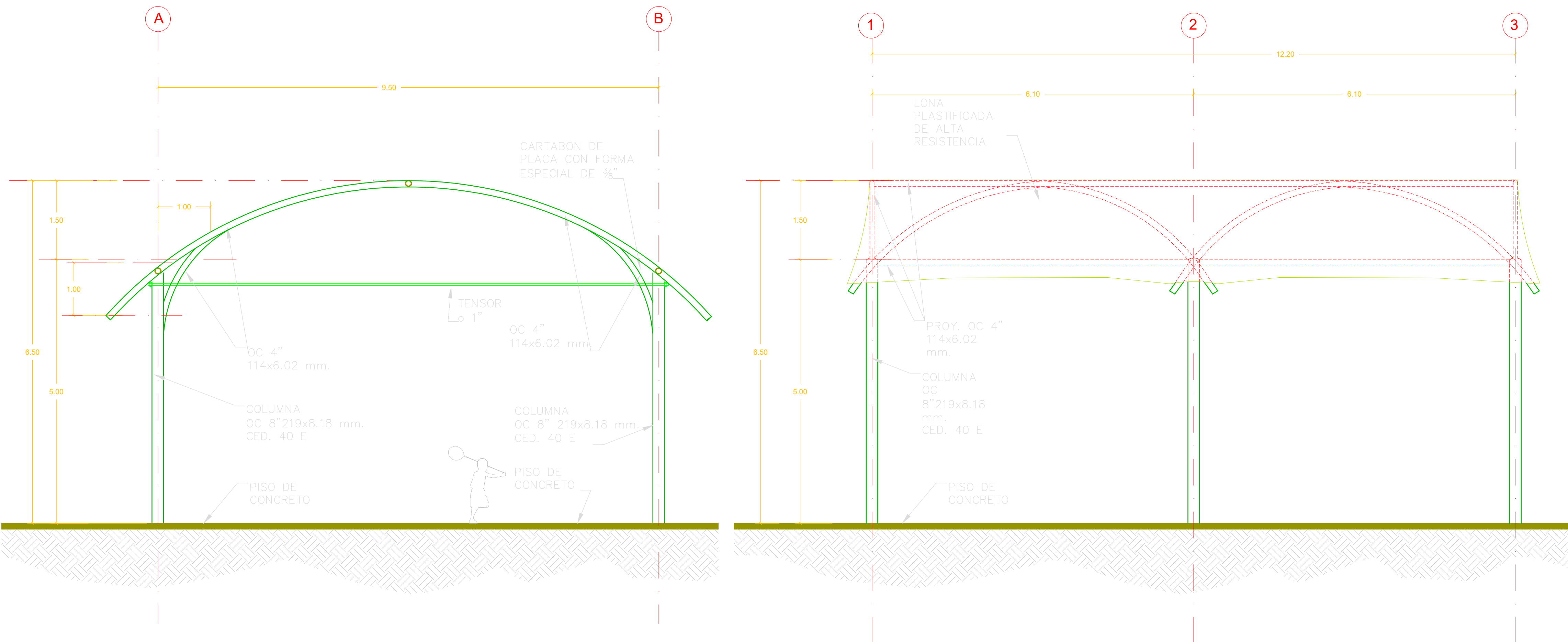

**ALZADO FRONTAL**  
ESC. 1:50

**ALZADO LATERAL**  
ESC. 1:50

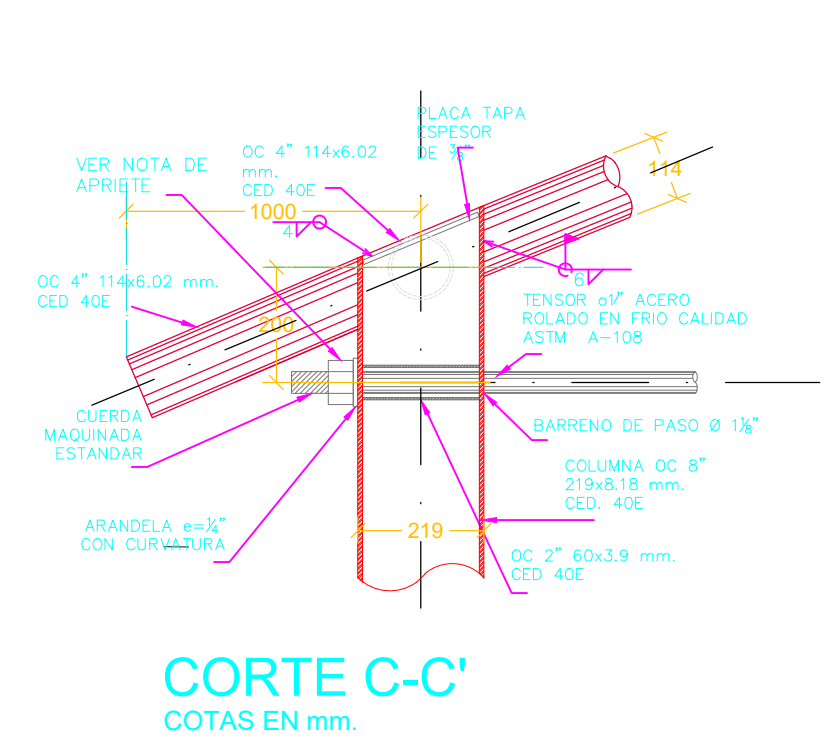
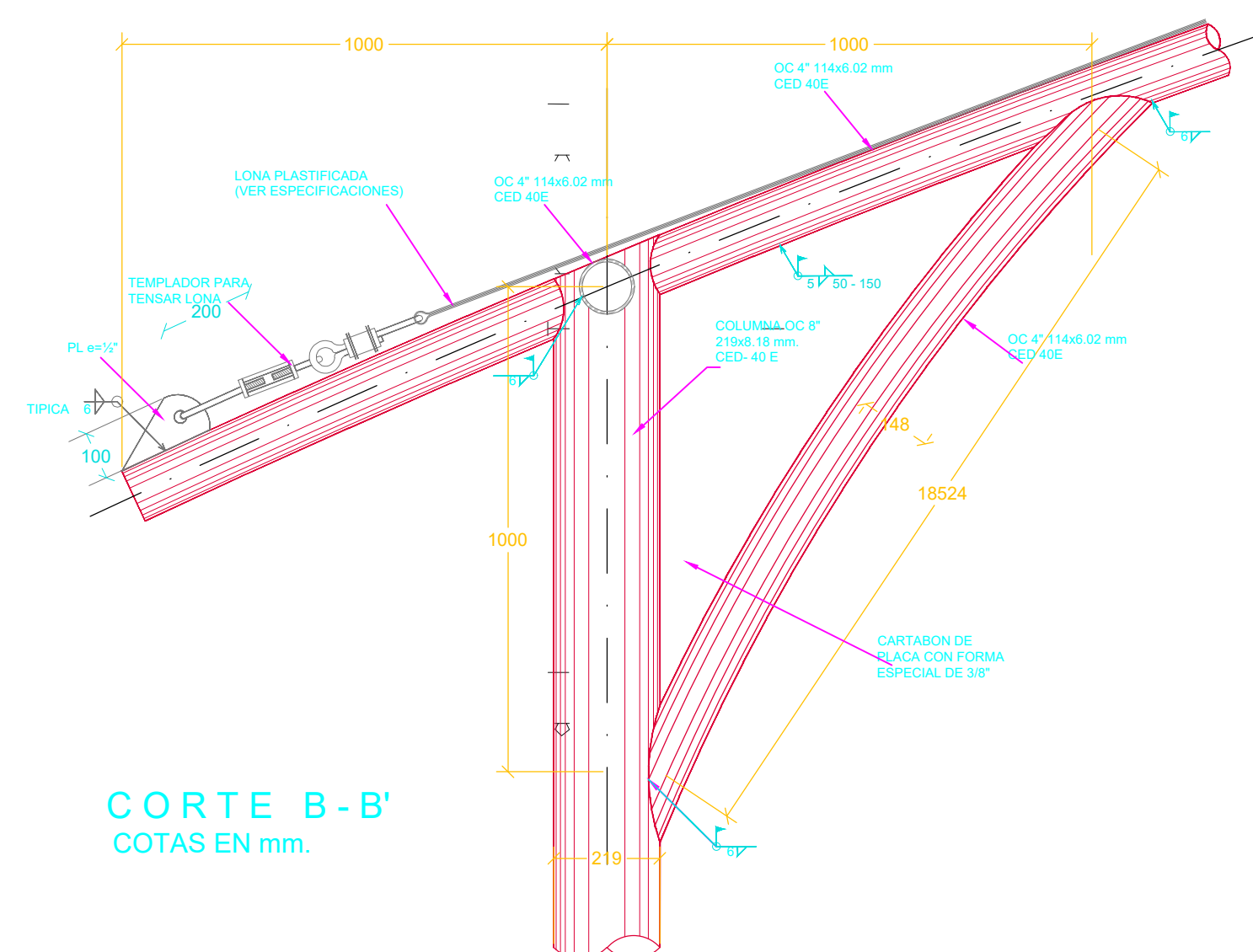
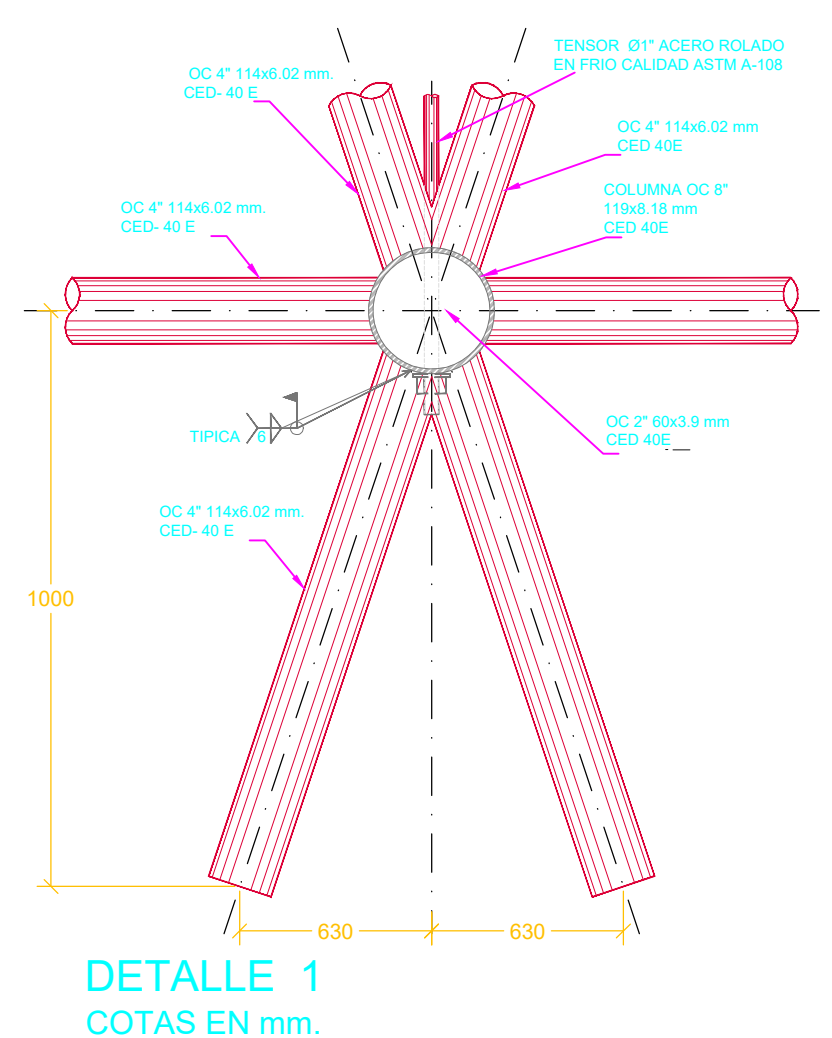

**ESPECIFICACIONES GENERALES**

**CONCRETO**

SE USARÁ CONCRETO CLASE 1 CON PESO VOLUMÉTRICO MAYOR A 2200 Kg/ m<sup>3</sup> Y UNA RESISTENCIA A LA COMPRESIÓN DE F<sub>cd</sub>= 250 Kg/ cm<sup>2</sup>.  
EL CONCRETO SERÁ PREMEZCLADO O MEZCLADO A MÁQUINA Y EL PROPORCIONAMIENTO SERÁ EL ADECUADO EN FUNCIÓN DE LOS AGREGADOS EXISTENTES EN EL LUGAR.  
EL TAMAÑO MÁXIMO DEL AGREGADO GRUESO SERÁ DE 2 cm. (3%)  
TODOS Y ZAPATAS 4 cm. DEBERÁN SER VERIFICADOS ANTES Y DURANTE EL COLADO (USAR SILLETAS ADECUADAS).  
LA PLANTILLA SERÁ DE CONCRETO CON 5 cm. DE ESPESOR Y UN F<sub>cd</sub>= 100 Kg/cm<sup>2</sup>.

**CIMBRA**

LA CIMBRA DEBERÁ ESTAR COMPLETAMENTE LIMPIA, A PLOMO Y NIVELADA.

**ACERO**

SE USARÁ ACERO DE REFUERZO CON UNA RESISTENCIA f<sub>yk</sub>= 4200 kg/ cm<sup>2</sup>.  
EL ACERO DE REFUERZO DEBERÁ CUMPLIR CON LAS NORMAS S. C. N. MEXICANAS (NMX) VIGENTES CITADAS EN LAS NORMAS Y ESPECIFICACIONES PARA ESTUDIOS, PROYECTOS, CONSTRUCCIÓN E INSTALACIONES.  
LONGITUD DE TRASLAPES 40 # ESCUADRAS 12 # (VER TABLA).  
TODOS LOS DOBLES DE VARILLA SE HARÁN ALREDEDOR DE UN PERNO CUYO DIÁMETRO SERÁ DE 6 VECES EL DIÁMETRO DE LA VARILLA.  
NO DEBERÁ TRASLAPARSE MÁS DE UNA TERCERA PARTE DEL ACERO EN UNA MISMA SECCIÓN.  
TODA MODIFICACIÓN DEBERÁ SER APROBADA POR LA SUBGERENCIA DE INGENIERIA DE PROYECTOS.  
EL APRIETE DE LOS TENDONES SERÁ AL CONTACTO EL CUAL SE OBTIENE CON UNOS CUANTOS IMPACTOS DE UNA LLAVE DE IMPACTO 0 CON EL ESPUEZO MÁXIMO DE UN TRABAJADOR CON UNA LLAVE DE TUERCAS ORDINARIA.

**PERILES DE ACERO ESTRUCTURAL**

PERILES TUBULARES DE ACERO ASTM A-500 (9-199) f<sub>y</sub>=3235 Kg/cm<sup>2</sup>.  
PERIL REDONDO LISO ACERO ROLADO EN FRIO CALIDAD ASTM A-108.  
PLACA DE ACERO ESTRUCTURAL ASTM A-36.  
TUERCAS ESTRUCTURALES PESADA GRADO 5.  
PESOS : OC 4" 114x6.02mm. CED. 40E PESO=16.08 Kg/m.  
OC 8" 219x8.18mm. CED. 40E PESO=42.55 Kg/m.

EL RELENO SOBRE ZAPATAS SE HARÁ CON TEPALTE, GRAVA CEMENTADA, CON UN PESO VOLUMÉTRICO MÍNIMO DE 1.700 Kg/cm<sup>3</sup> COMPACTADO COMO MÍNIMO AL 90% DE SU PESO VOLUMÉTRICO SECO MÁXIMO. PARA EL CASO DE ARGILLA EXPANSIVA SE MEZCLARÁ CON 2 BULTOS DE CEMENTO POR M<sup>3</sup> DE MATERIAL.  
EL GRADO DE HUMEDAD DEBERÁ SER LA ÓPTIMA PARA REALIZAR LA COMPACTACIÓN.

**DESPLANTE**

PARA SUELOS CON ARGILLA EXPANSIVA EL DESPLANTE MÍNIMO SERÁ A 1.20 M. POR DEBAJO DEL NIVEL NATURAL DE TERRENO.

**CUBIERTA**

LONA PLÁSTICA DE ALTA RESISTENCIA A LA TRACCIÓN Y TRATAMIENTO ANTIHONGOS, FABRICADA CON HILO DE POLIÉSTER E ALTA TENACIDAD RECUBIERTA CON PVC EN AMBAS CARAS RESISTENTE AL CLIMA, POLUCIÓN Y REGULARIZACIÓN CAUSADA POR LOS RAYOS UV, CON UN PESO MÍNIMO DE 300 g/m<sup>2</sup>. RESISTENCIA AL RASGADO (PIE) DE 100 lbs. RESISTENCIA AL RASGADO (TRAMO) DE 70 lbs. RESISTENCIA A LA RUPITURA (60) 585 lbs./pulg. RESISTENCIA A LA RUPITURA (TRAMO) 580 lbs./pulg. COLOR MATE S.M.A. INCLUYE CABLES, TEMPLADORES Y LOS ACCESORIOS NECESARIOS PARA EL CORRECTO MONTAJE Y TENSADO DE LA LONA.

**ESPECIFICACIONES DE SOLDADURA**

LAS ZONAS POR SOLDAR DEBERÁN ESTAR LIMPIAS DE GRASAS, PINTURA, ÓXIDOS ETC.  
LAS SUPERFICIES POR SOLDAR DEBERÁN ESTAR LIBRES DE REBARBAS Y ASPERZAS.  
EL TRABAJO DE SOLDADURA DEBERÁ EFECTUARSE DURANTE EL LAPSO DEL DÍA, EN QUE LA TEMPERATURA SEA SENSIBILMENTE CONSTANTE.  
NO DEBERÁ EFECTUARSE NINGUNA SOLDADURA SI LA TEMPERATURA AMBIENTAL ES MENOR DE (15° C).  
DEBERÁ LIMPIARSE LA ESCORIA CON CEPILLO DE ALAMBRE DESPUÉS DE COLOCAR CADA CORDÓN DE SOLDADURA.  
EN CORDONES LARGOS SOLDAR EN TRAMOS ALTERNADOS SIGUIENDO EL ORDEN PROGRESIVO QUE SE INDICA EN EL ESQUEMA SIGUIENTE:

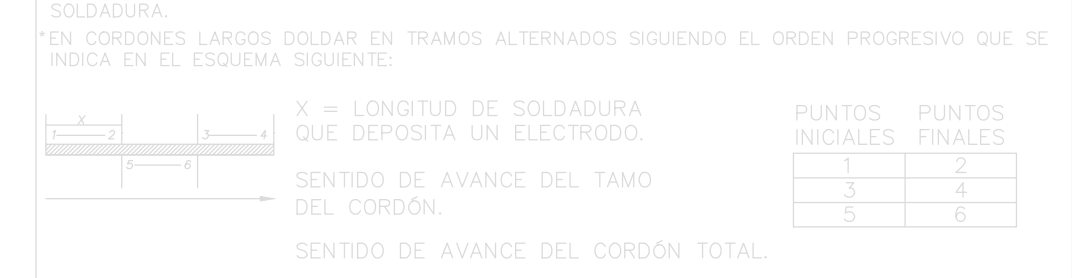

SE USARÁN ELECTRODOS DE GRUPO E-70XX CON F<sub>u</sub>= 4900 Kg/ cm<sup>2</sup>.  
LAS SOLDADURAS NO INDICADAS SERÁN DE CORDÓN CORRIDO DE CALIBRE IGUAL AL ESPESOR DEL MATERIAL BASE.  
LOS TRABAJOS DE SOLDADURA (TANTO EN TALLER COMO EN CAMPO) SERÁN EJECUTADOS SOLO POR PERSONAL CALIFICADO (SOLDADORES CERTIFICADOS).

**DETALLES DE TRASLAPE**

VARILLA	DIAM. VARILLA	DIAM. DOBLEZ	ESCUADRA	GRANCHO	TRASLAPES
Nº	(cm)	(cm)	(cm)	(cm)	(cm)
1	1.27"	1.27"	14	12	32
2	1.27"	1.27"	14	12	32
3	1.27"	1.27"	14	12	32
4	1.27"	1.27"	14	12	32
5	1.27"	1.27"	14	12	32
6	1.27"	1.27"	14	12	32
7	1.27"	1.27"	14	12	32
8	1.27"	1.27"	14	12	32
9	1.27"	1.27"	14	12	32
10	1.27"	1.27"	14	12	32

qa. 4 ton/m<sup>2</sup> VELOCIDAD REGIONAL DE VIENTO HASTA 160 Km/h

**INIFED**  
Instituto Nacional de la Infraestructura Física Educativa

DIRECTOR GENERAL: ARG. EDUARDO HERNÁNDEZ PARDO  
DIRECTOR DE INFRAESTRUCTURA: ING. MAURICIO NAIME NEMER  
GERENTE DE PROYECTOS: ARG. EMILIO A. MATEO GALGUERA

PROYECTO: ESTRUCTURA TUBULAR METÁLICA (E.E.) PARA CUBIERTA DE LONA PLÁSTICA  
CORTE, ALZADOS Y DETALLES ESTRUCTURALES

FECHA: JUNIO 2020  
CLAVE DE PLANO: E-02

ELABORADO POR: ARG. EDUARDO HERNÁNDEZ PARDO  
REVISADO POR: ARG. EDUARDO HERNÁNDEZ PARDO

**DETALLES ESTRUCTURALES**  
S/E

PRIMARIA FEDERAL GREGORIO TORRES QUINTERO C.T.C. 14DPR03330 SIOP-E-ECCR-OB-LP-272-2020





NOTAS:

AUTORIZACIÓN:

Ing. Salvador Hernández Jiménez  
Director General de Proyectos de Ingeniería

DATOS GENERALES

Localización: Federalismo 978  
Municipio: Guadalajara, Jalisco

PROYECTO:

Rehabilitación de primaria Gregorio Torres Quintero CCT14DPR03330, municipio de Guadalajara, Jalisco.

CONTENIDO:

LONARIA  
CIMENTACIÓN Y PLANTA

ESCALA: INDICADA      FECHA: JUNIO 2020      CLAVE DE PLANO: DET-03

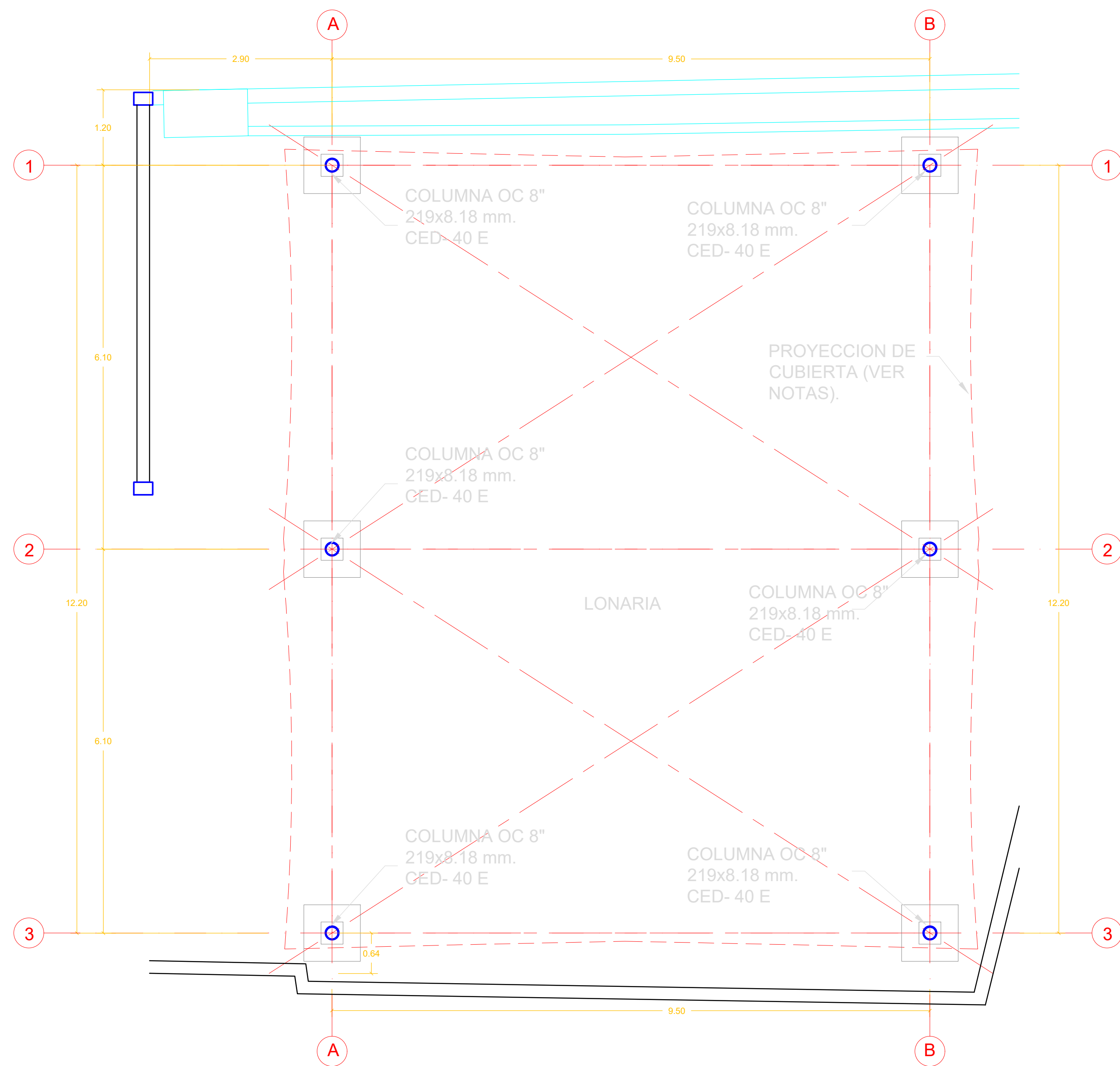

**PLANTA CIMENTACION**  
ESC. 1:50

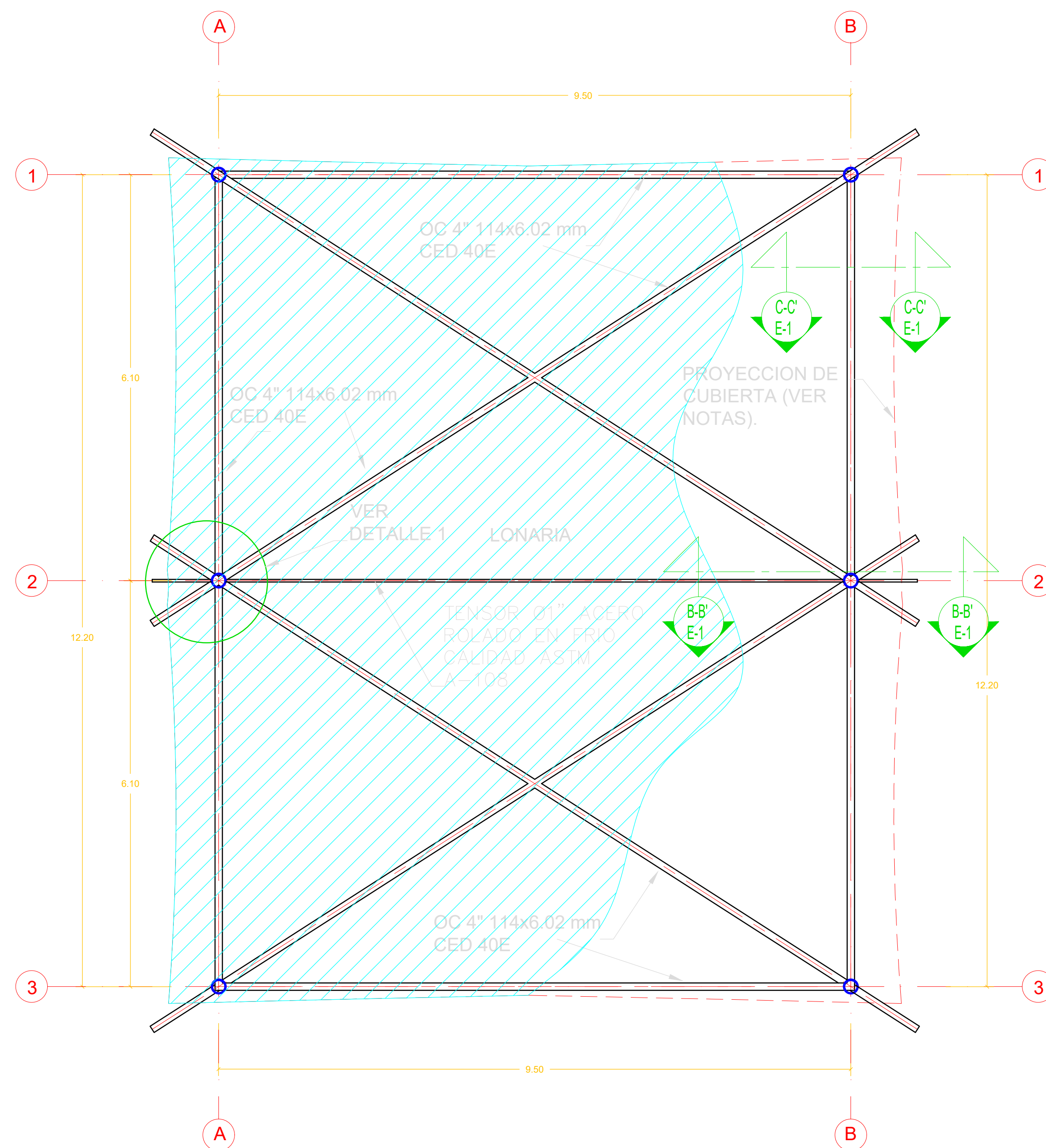

**PLANTA ELEMENTOS**  
ESC. 1:50

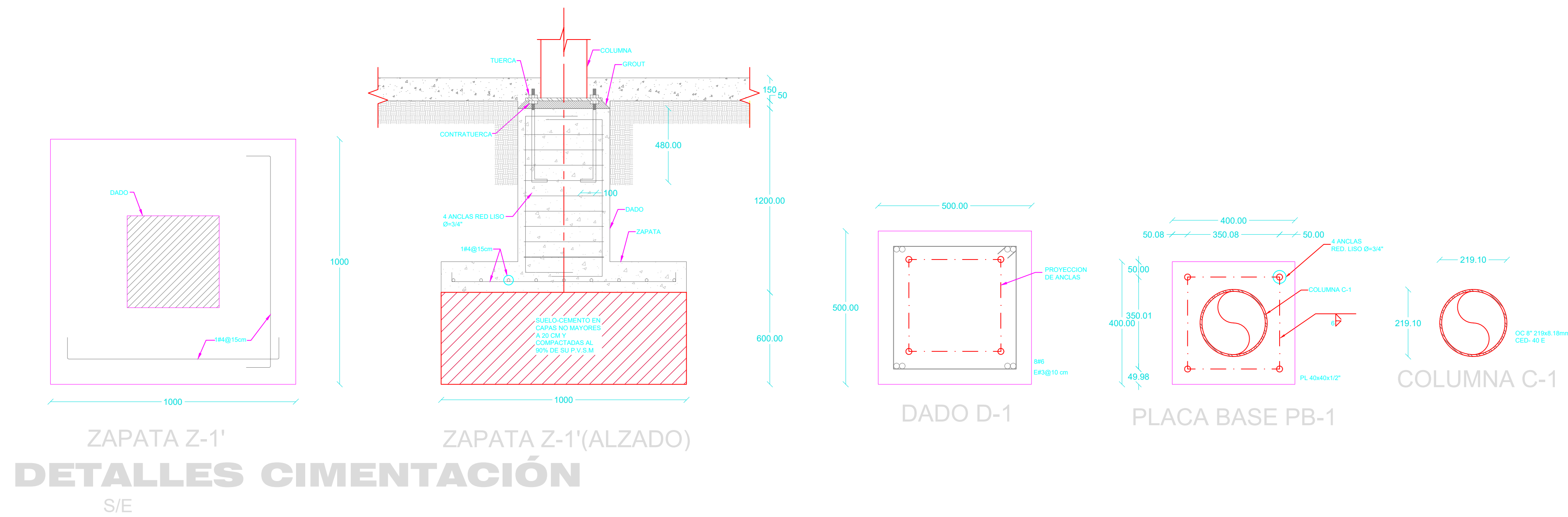

**DETALLES CIMENTACIÓN**  
S/E

PRIMARIA FEDERAL GREGORIO TORRES QUINTERO C.T.C. 14DPR03330 SIOP-E-ECCR-OB-LP-272-2020

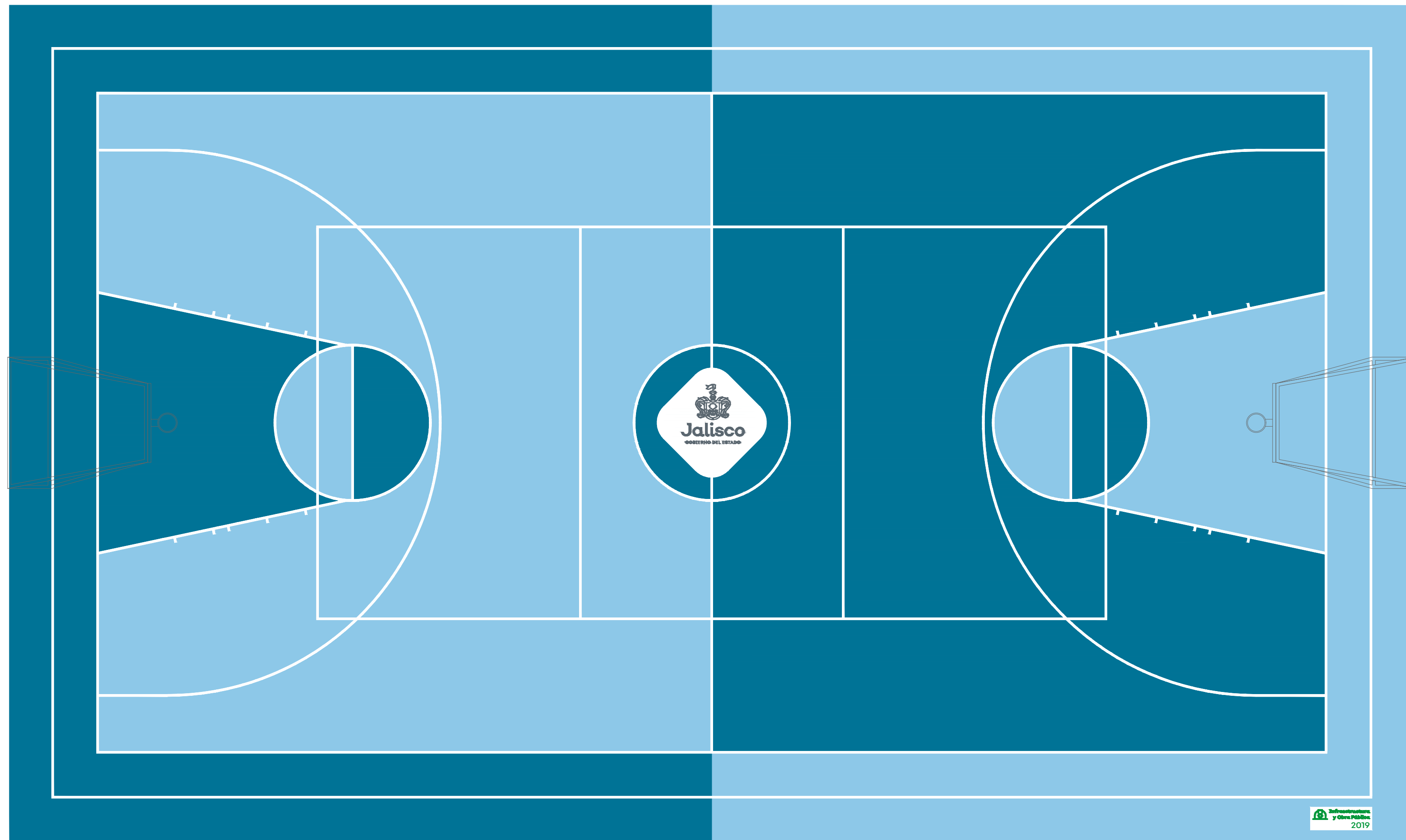

**CANCHA TIPO A**  
1:75

Pantone 2905C  
Pantone 633C

**PANTONE CANCHA**

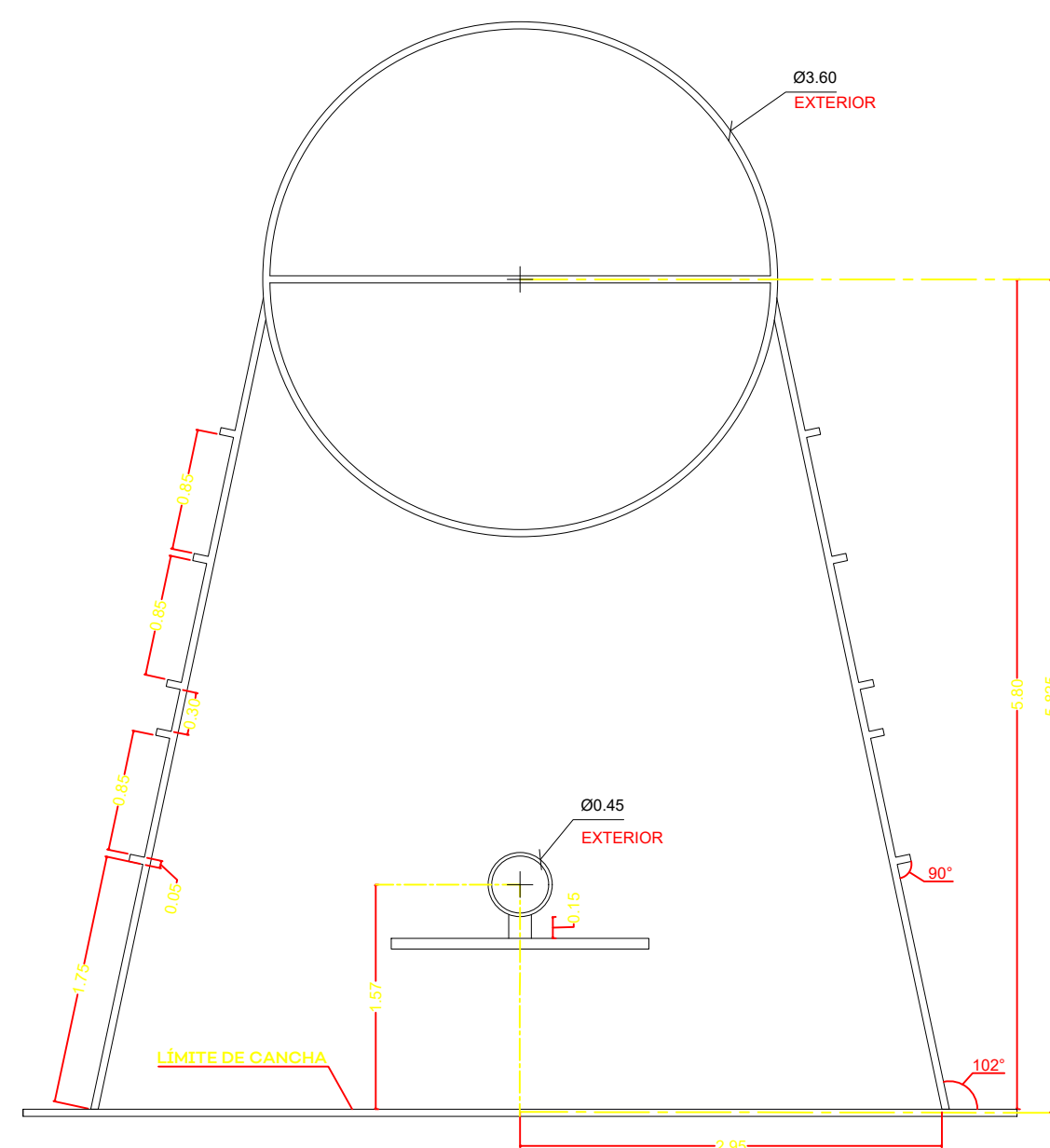

**DETALLE TRAZO CANCHA**  
1:50

Pantone 430C



Pantone 355C  
Infraestructura y Obra Pública 2020

**DETALLE LOGO SIOP**

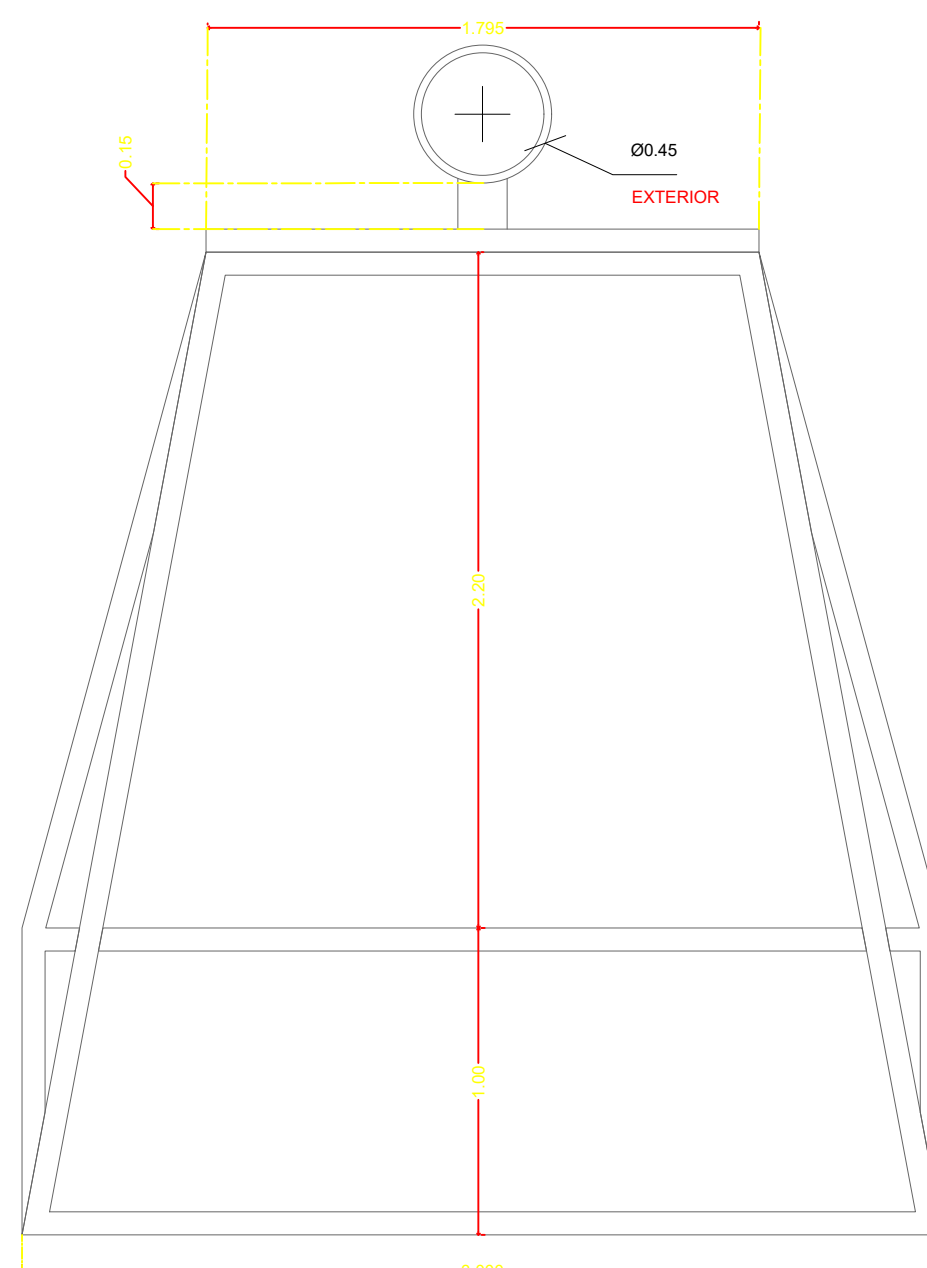

**DETALLE TABLERO Y PORTERÍA**  
1:50

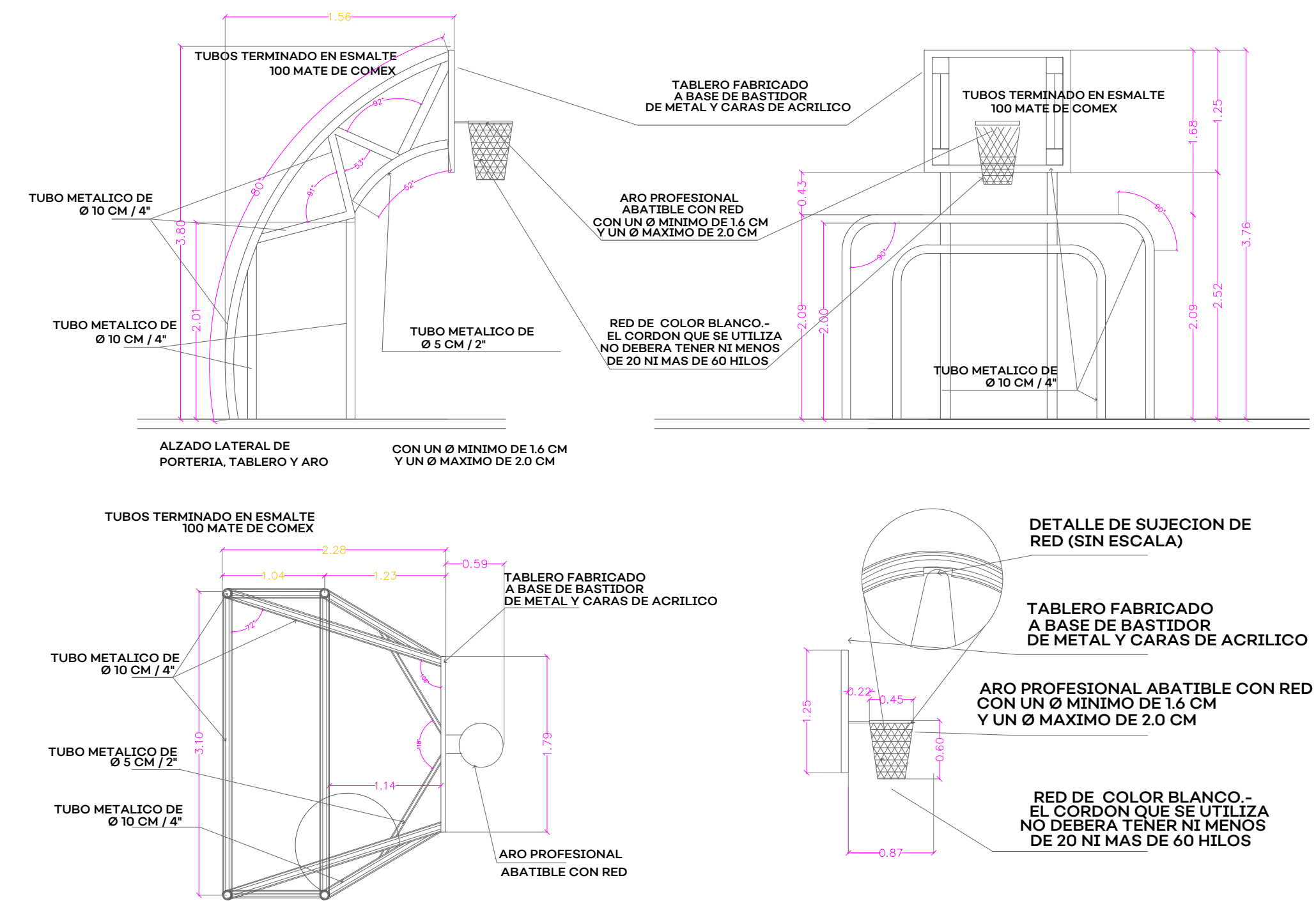

**DETALLE MOBILIARIO**  
1:50

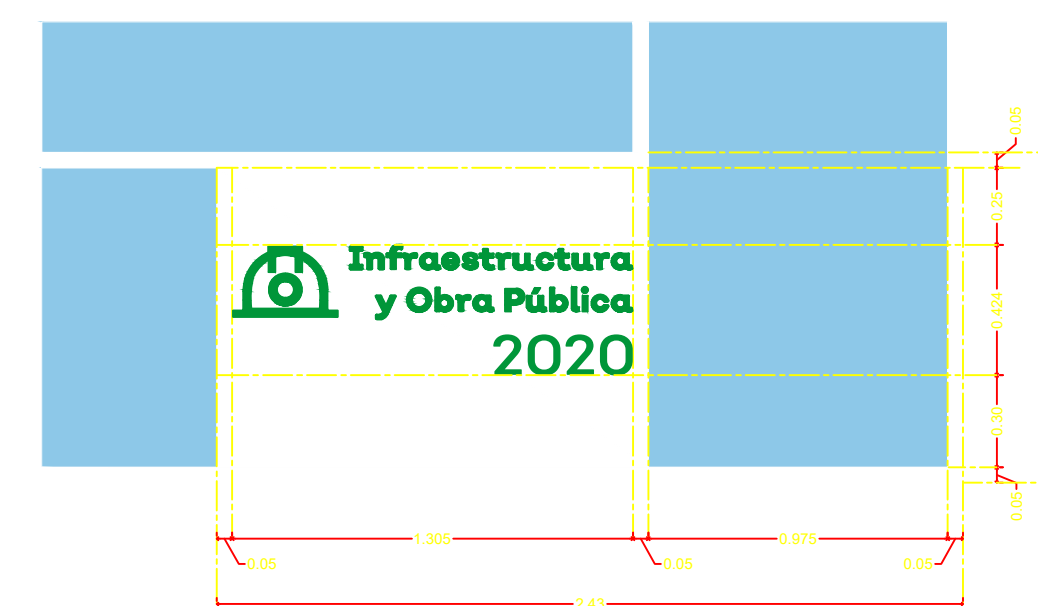

**LINEA BLANCA 5CM**

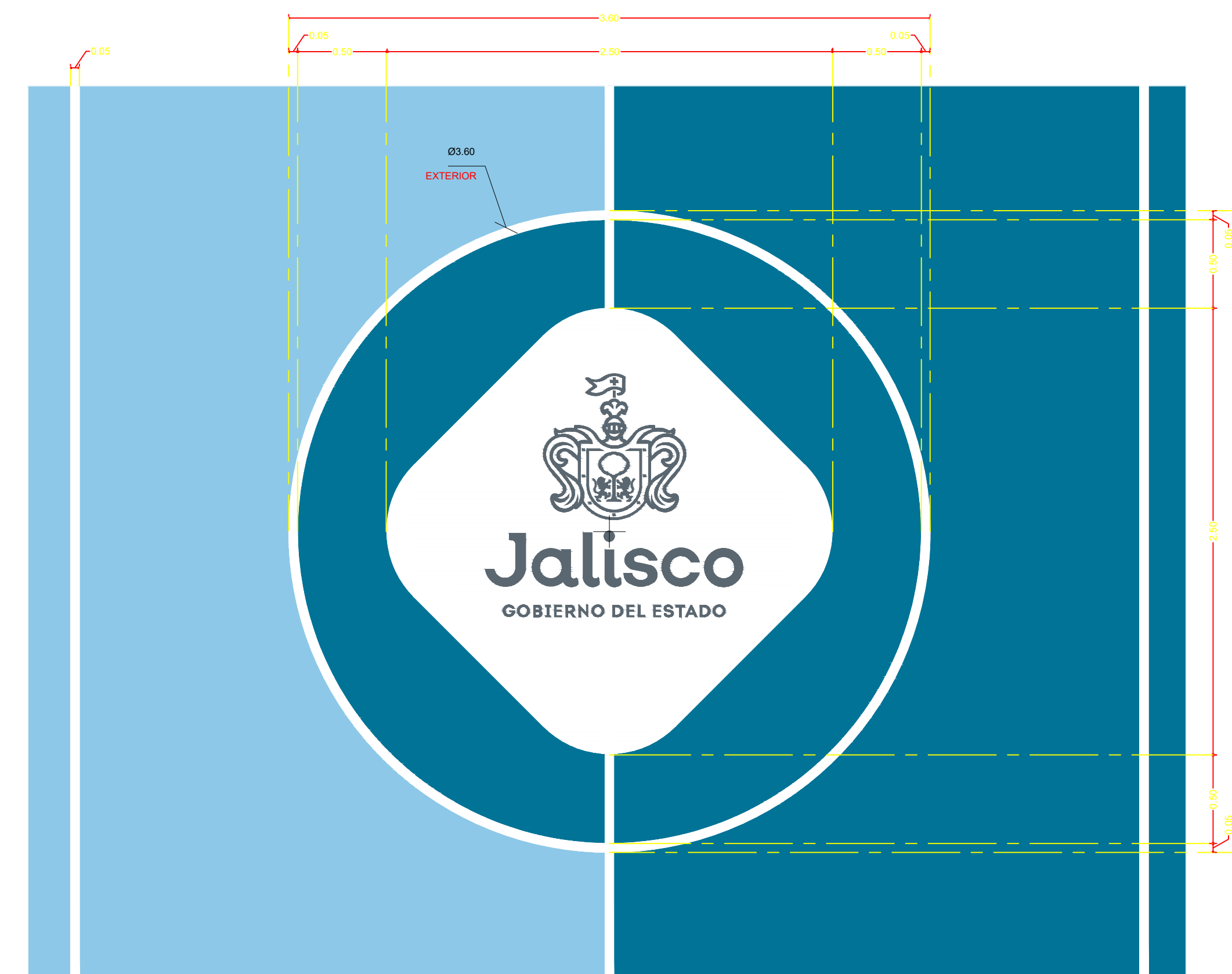
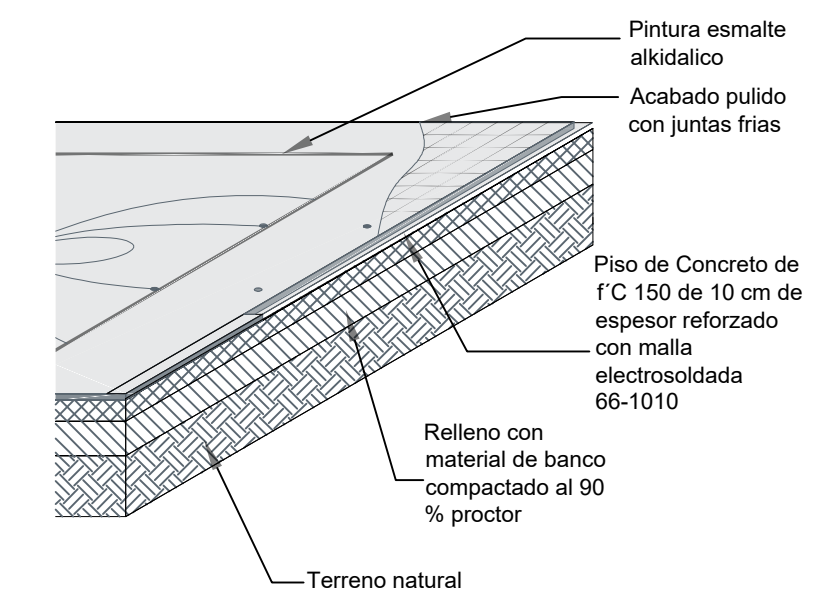

**DETALLE LOGO ESTADO**  
1:25



NOTAS:

AUTORIZACIÓN:

Ing. Salvador Hernández Jiménez  
Director General de Proyectos de Ingeniería

DATOS GENERALES

Localización: Federalismo 978  
Municipio: Guadalajara, Jalisco

PROYECTO:

Rehabilitación de primaria Gregorio Torres Quintero  
CCT14DPR03330, municipio de Guadalajara, Jalisco.

CONTENIDO:

CANCHA BASQUETBOL

ESCALA: INDICADA

FECHA: JUNIO 2020

CLAVE DE PLANO: DET-02

PRIMARIA FEDERAL GREGORIO TORRES QUINTERO C.T.C. 14DPR03330 SIOP-E-ECCR-OB-LP-272-2020





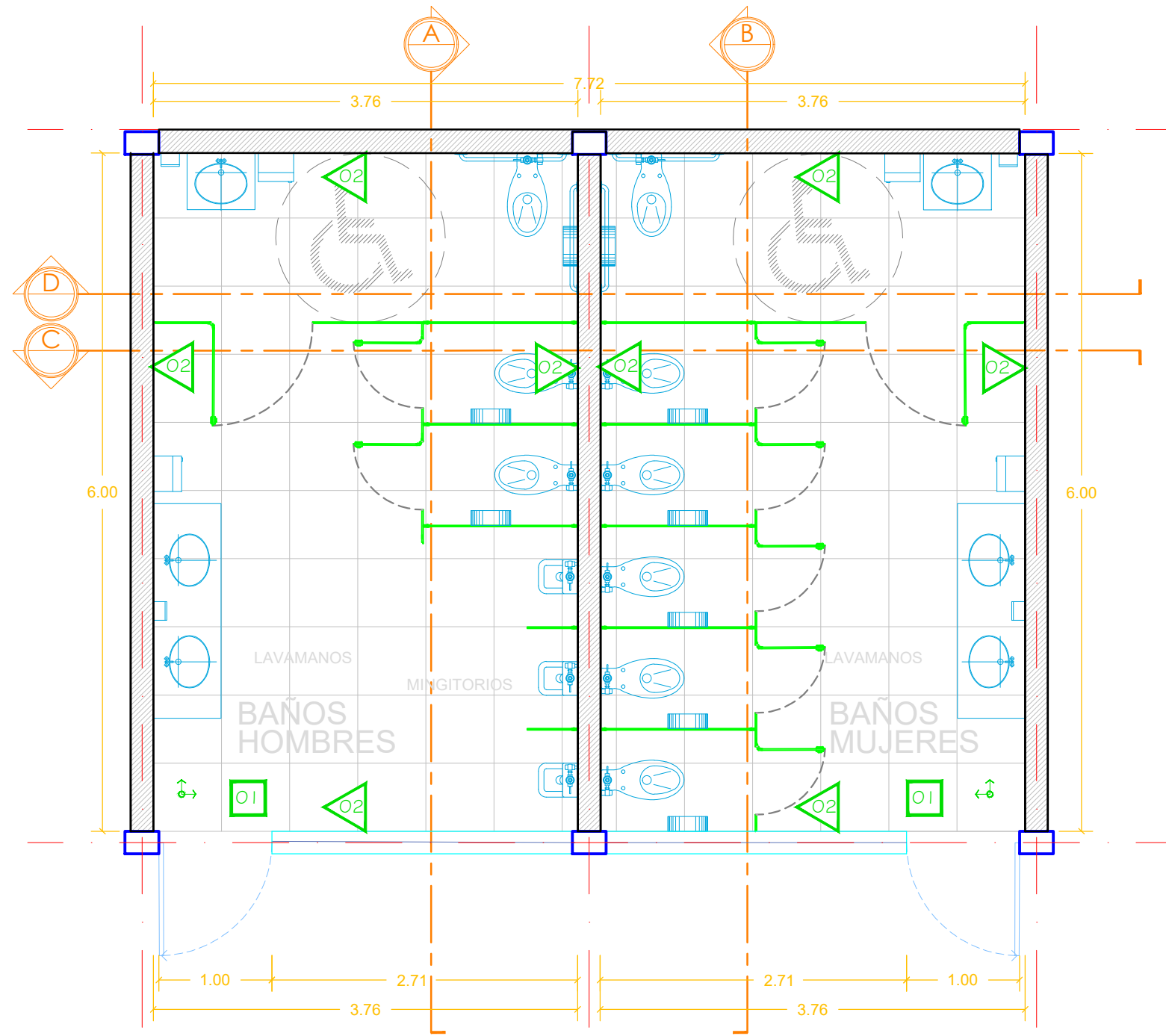

**PLANTA TRAZO PROPUESTA**  
ESC. 1:50

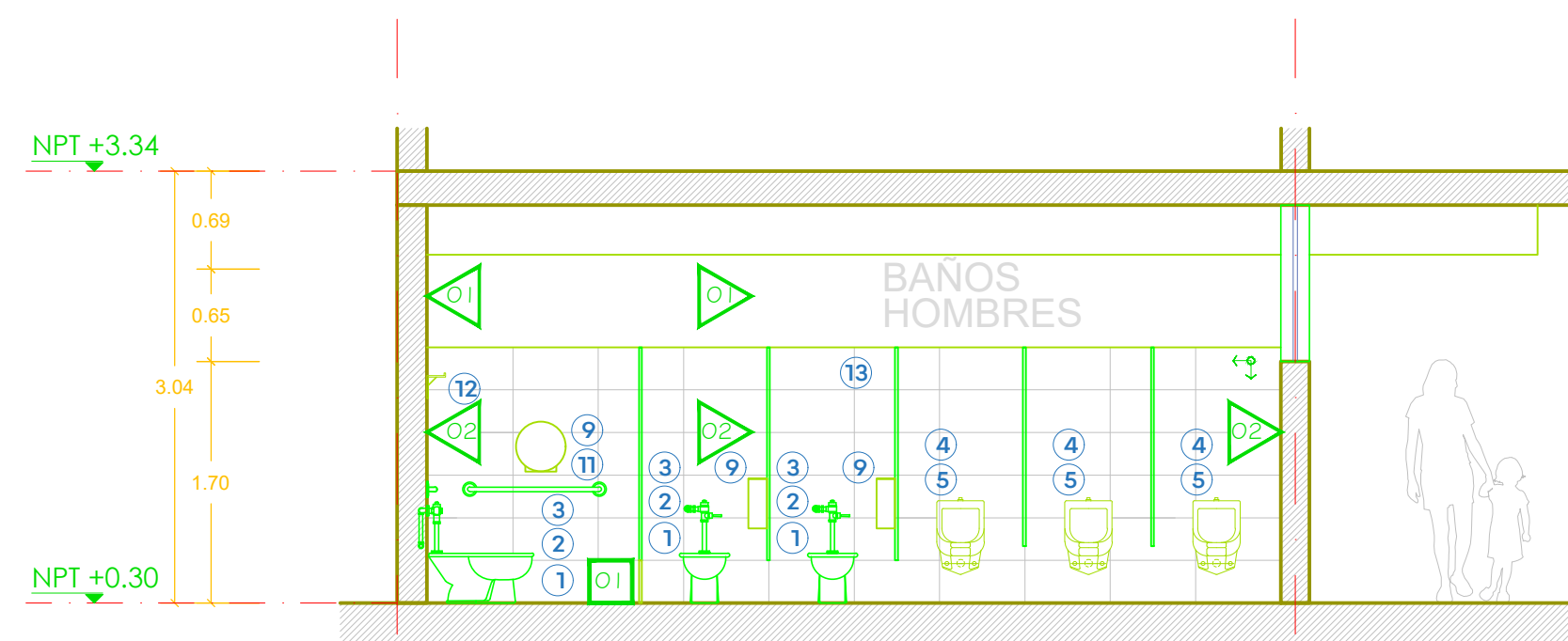

**SECCIÓN A-A**  
ESC. 1:50

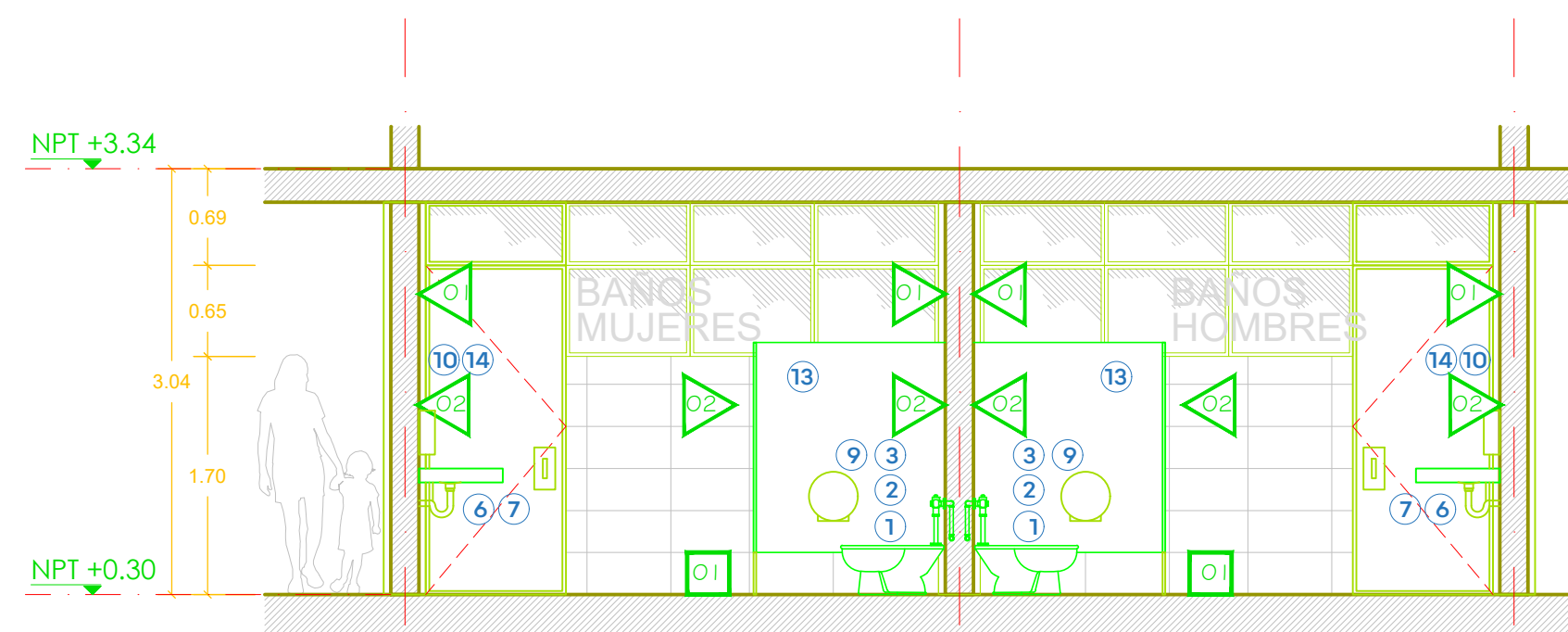

**SECCIÓN C-C**  
ESC. 1:50

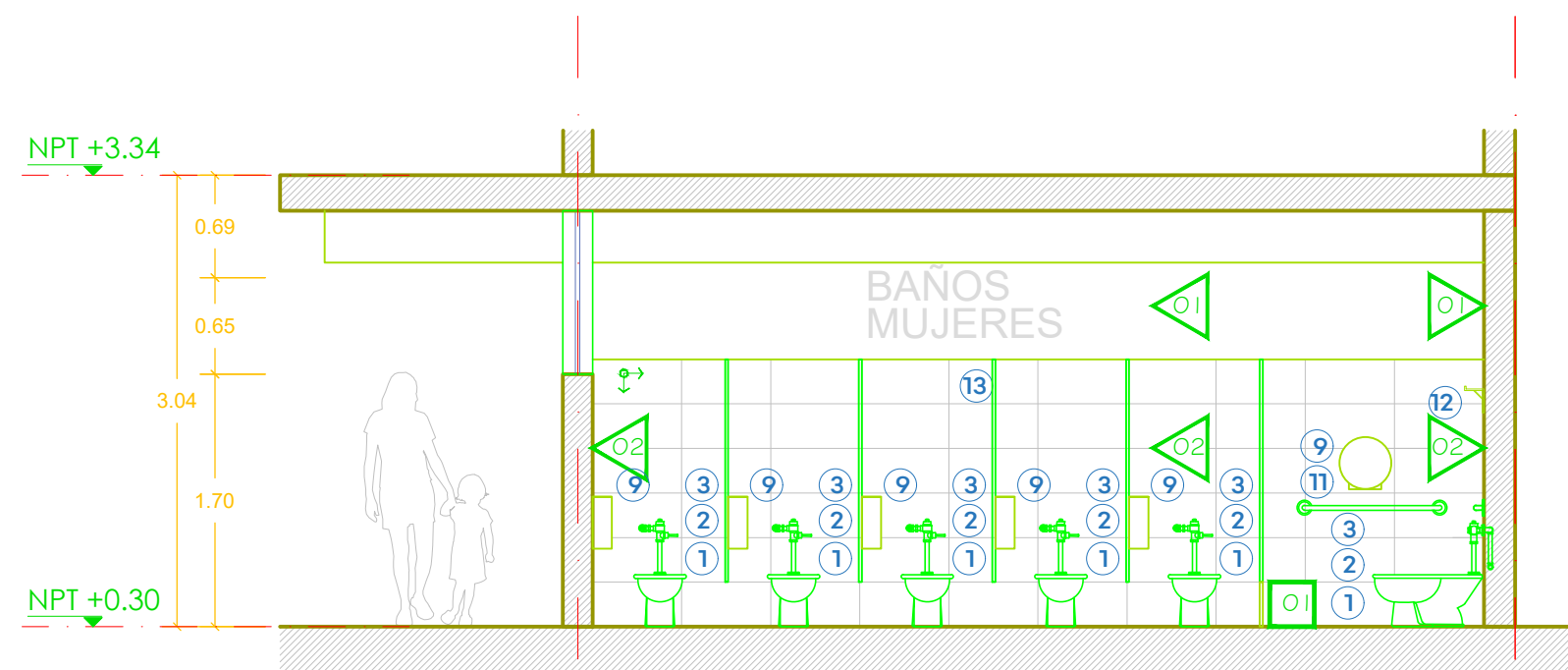

**SECCIÓN B-B**  
ESC. 1:50

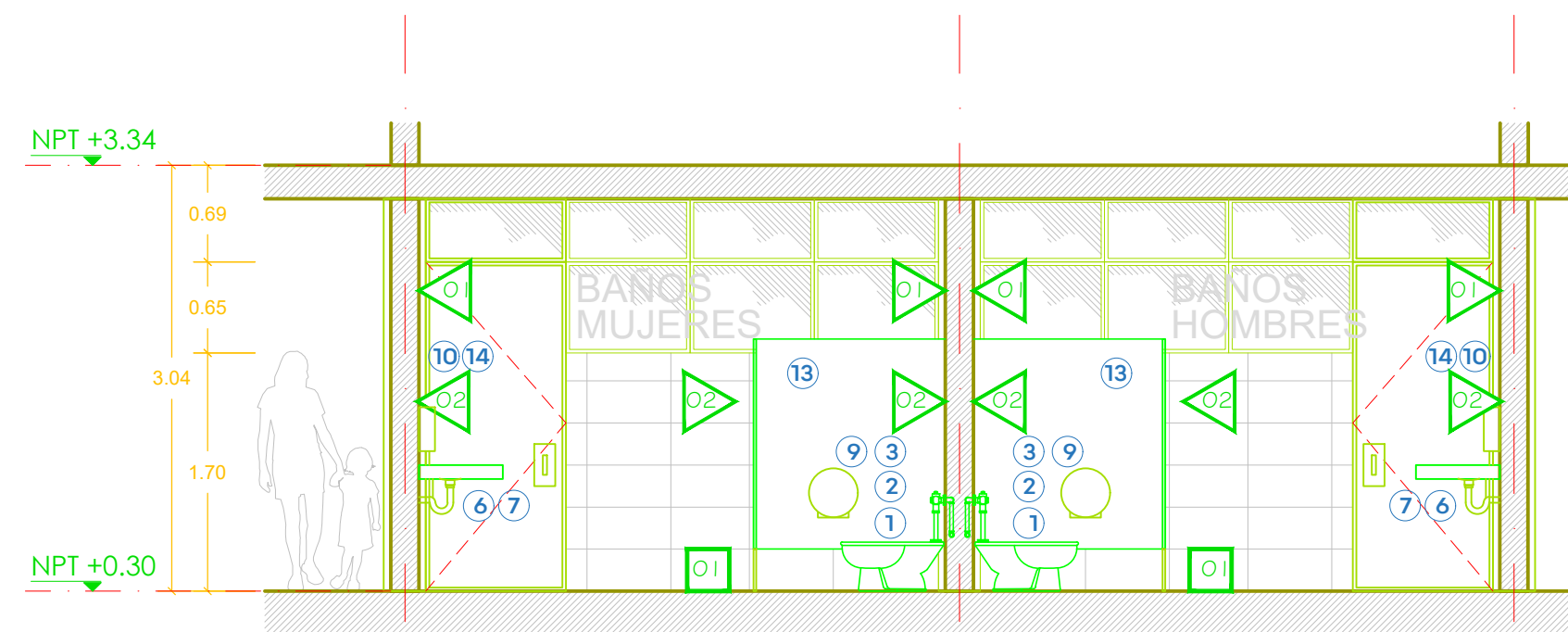

**SECCIÓN D-D**  
ESC. 1:50

MOBILIARIO		
Nº	DESCRIPCIÓN	CANT.
1	Inodoro American Standard olimpico flux taza el 01038 • 4 litros por descarga • Altura normal 15"	9
2	Asiento American Standard M-230 • Diseño ergonómico, Exclusivo para tazas de fluxómetro.	9
3	Fluxómetro para taza REHABILITAR EXISTENTE	9
4	Mingitorio American Standard Niagara II • Cerámica porcelanizada de alto brillo • Descarga de tan solo .5 litros	3
5	Fluxómetro para mingitorio Helvex 185-19-1 • Fluxómetro de manija para mingitorio con camicia reconfigurable, se acopla en muebles con spud de 19 mm. • Material: Latón	3
6	Lavabo Ovalyn American Standard • Lavabo bajo cubierta 020 • Código lavabo chico: 01124 • Código lavabo grande: 01123	6
7	Llave temporizadora a muro larga código 25.2318 21 línea Urrea • Materiales de fabricación: latón • Terminado: plomo	6

MOBILIARIO		
Nº	DESCRIPCIÓN	CANT.
8	Jabonera • Desfijador de Jabón Ac54000 • Retenable Satinado • Marca Jofel	4
9	Papelera • Despachador de Papel Higiénico Ph52001 Blanco • Marca Jofel	9
10	Porta toallas Dispensador de Toallas Jofel PT61010 Altera de Palanca Transparente/gris	4
11	Barra Recta de 36" (91cm) Código 7311-0, incluye: accesorios de fijación	4
12	Gancho para Muletas Código 7705-2, incluye: accesorios de fijación	2
13	MAMPARAS • Mampara sanitaria Modelo Estándar FENOTEK® a base de compacto fenólico y herrajes de acero inoxidable color S.M.A.	23ML
14	Espejo rectangular de 0.60 x 1.10 mts	6

**ACCESORIOS BAÑOS**



Marca: Interceramic  
Modelo: Stonewalk  
Formato: 60X60cm, rectificado  
Color: Marfil  
Acabado: Mate  
Ubicación: Piso



Marca: Interceramic  
Modelo: Spa white glossy  
Formato: 30X60cm, rectificado  
Acabado Horizontal a Hueso  
Junteador sin arena color plata  
Ubicación: Muros

**PISOS Y AZULEJOS**

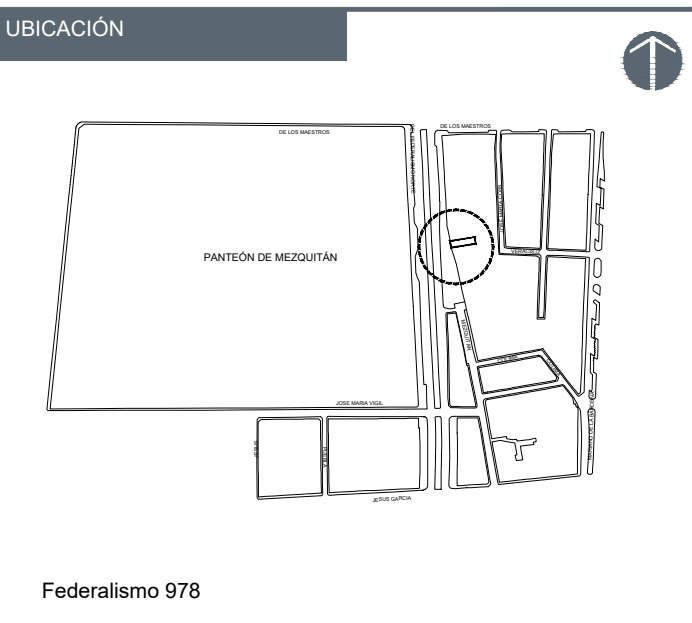

NOTAS:

LISTADO DE ACABADOS	
<b>MUROS</b>	
01	RESANE Y/O SUSTITUCIÓN DE AFLAJADOS EN MAL ESTADO CON MORTERO CEM-ARENA PROP 1:4 ACABADO PLUIDO O APALLADO CON DOS MANOS DE PINTURA VINÍLICA, S.M.A.
02	LOSETA CERÁMICA PARA MURO DE 30X60 CM, INTERCERAMIC MOD. SPA WHITE GLOSSY ACOMODO HORIZONTAL A TRUENO HASTA 1.30M DE ALTURA, JUNTEADOR SIN ARENA COLOR PLATA.
<b>PISOS</b>	
01	COLOCACIÓN DE LOSETA CERÁMICA 60X60 CM, INTERCERAMIC MOD. STONE WALK RECTIFICADO, COLOR MARFIL, ACABADO MATE.
ARRANQUE DEL DESPIECE	
<b>HERRERÍA</b>	
01	VIDRIO 6MM COLOR NATURAL CON PELÍCULA ANTIRREFLEJO EN VENTANERÍA DE SANITARIOS

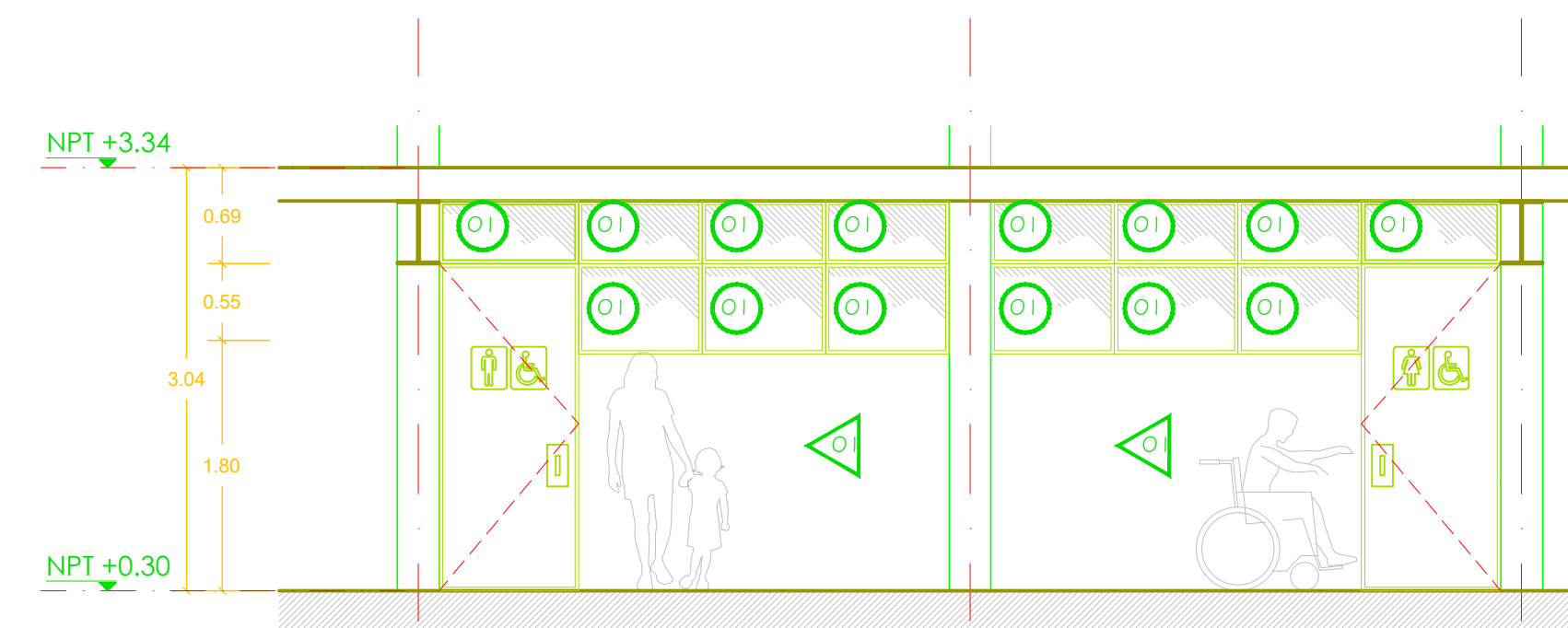

**ALZADO PRINCIPAL**  
ESC. 1:50

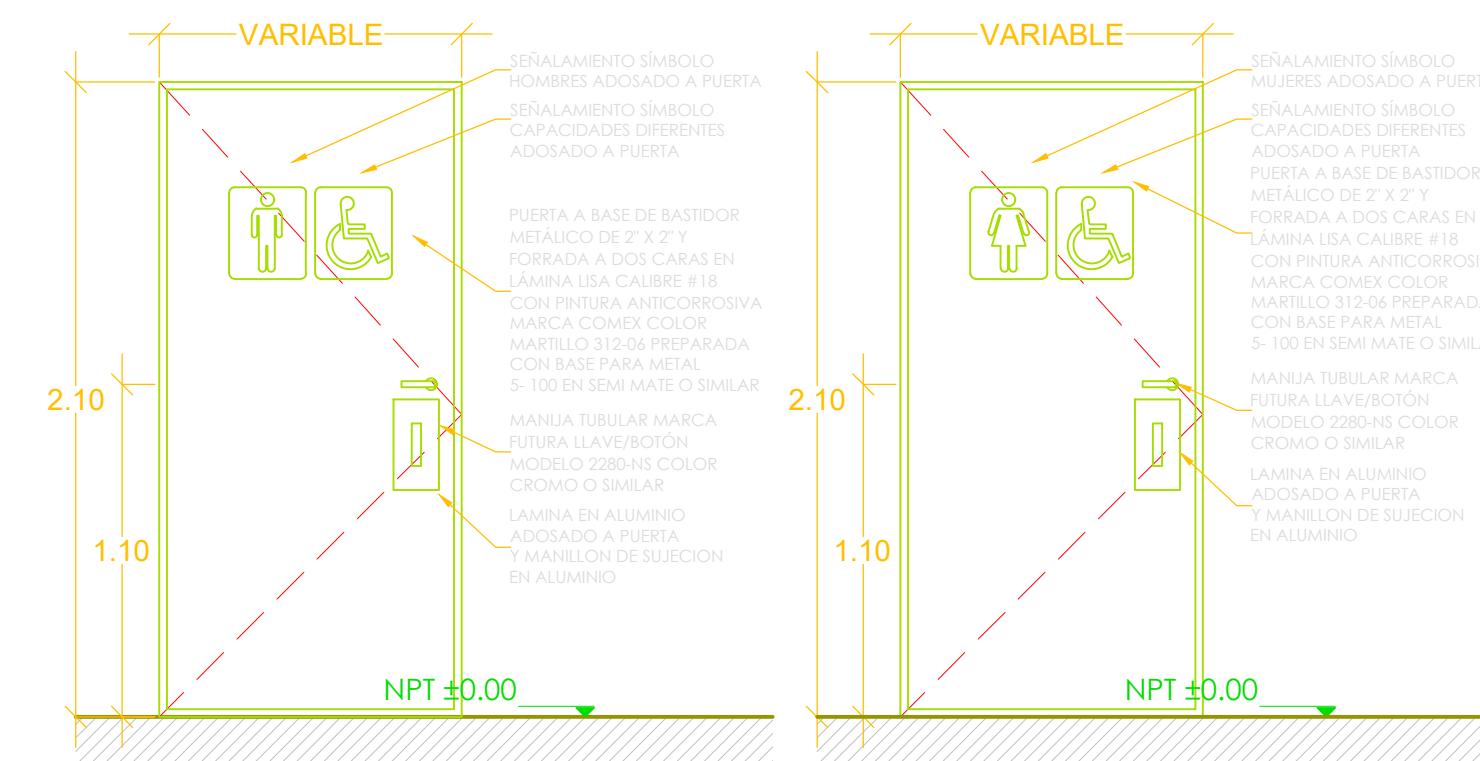

**DETALLE PUERTAS**  
ESC. 1:25

PRIMARIA FEDERAL GREGORIO TORRES QUINTERO C.T.C. 14DPR03330 SIOP-E-ECCR-OB-LP-272-2020

AUTORIZACIÓN:  
Ing. Salvador Hernández Jiménez  
Director General de Proyectos de Ingeniería

DATOS GENERALES  
Localización: Federalismo 978  
Municipio: Guadajajara, Jalisco

PROYECTO:  
Rehabilitación de primaria Gregorio Torres Quintero  
CCT14DPR03330, municipio de Guadajajara, Jalisco.

CONTENIDO:  
DETALLE DE BAÑOS  
PROPUESTOS

ESCALA: INDICADA  
FECHA: JUNIO 2020  
CLAVE DE PLANO: DET-01.1





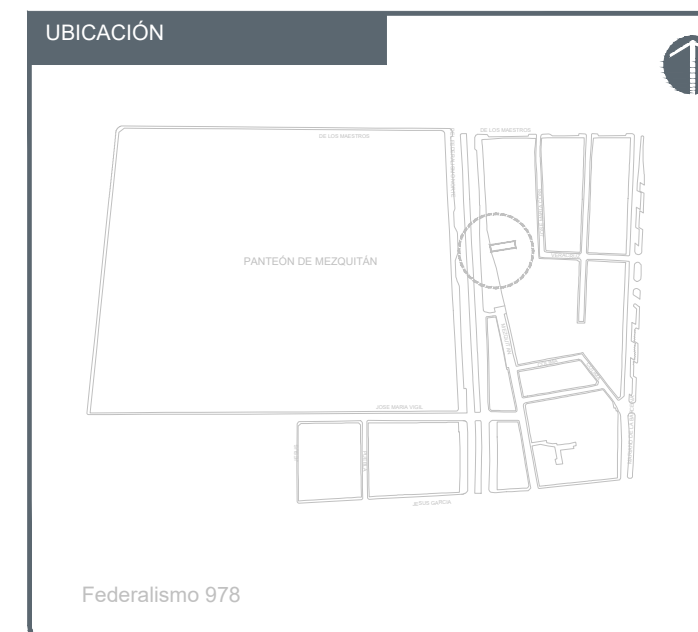

NOTAS:

PRIMARIA FEDERAL GREGORIO TORRES QUINTERO C.T.C. 14DPR03330 SIOP-E-ECCR-OB-LP-272-2020

**AUTORIZACIÓN:**  
Ing. Salvador Hernández Jiménez  
Director General de Proyectos de Ingeniería

**DATOS GENERALES:**  
Localización: Federalismo 978  
Municipio: Guadalajara, Jalisco

**PROYECTO:**  
Rehabilitación de primaria Gregorio Torres Quintero  
CCT14DPR03330, municipio de Guadalajara, Jalisco.

**CONTENIDO:**  
DETALLE DE BAÑOS PROPUESTOS

**ESCALA:** INDICADA  
**FECHA:** JUNIO 2020  
**CLAVE DE PLANO:** DET-01

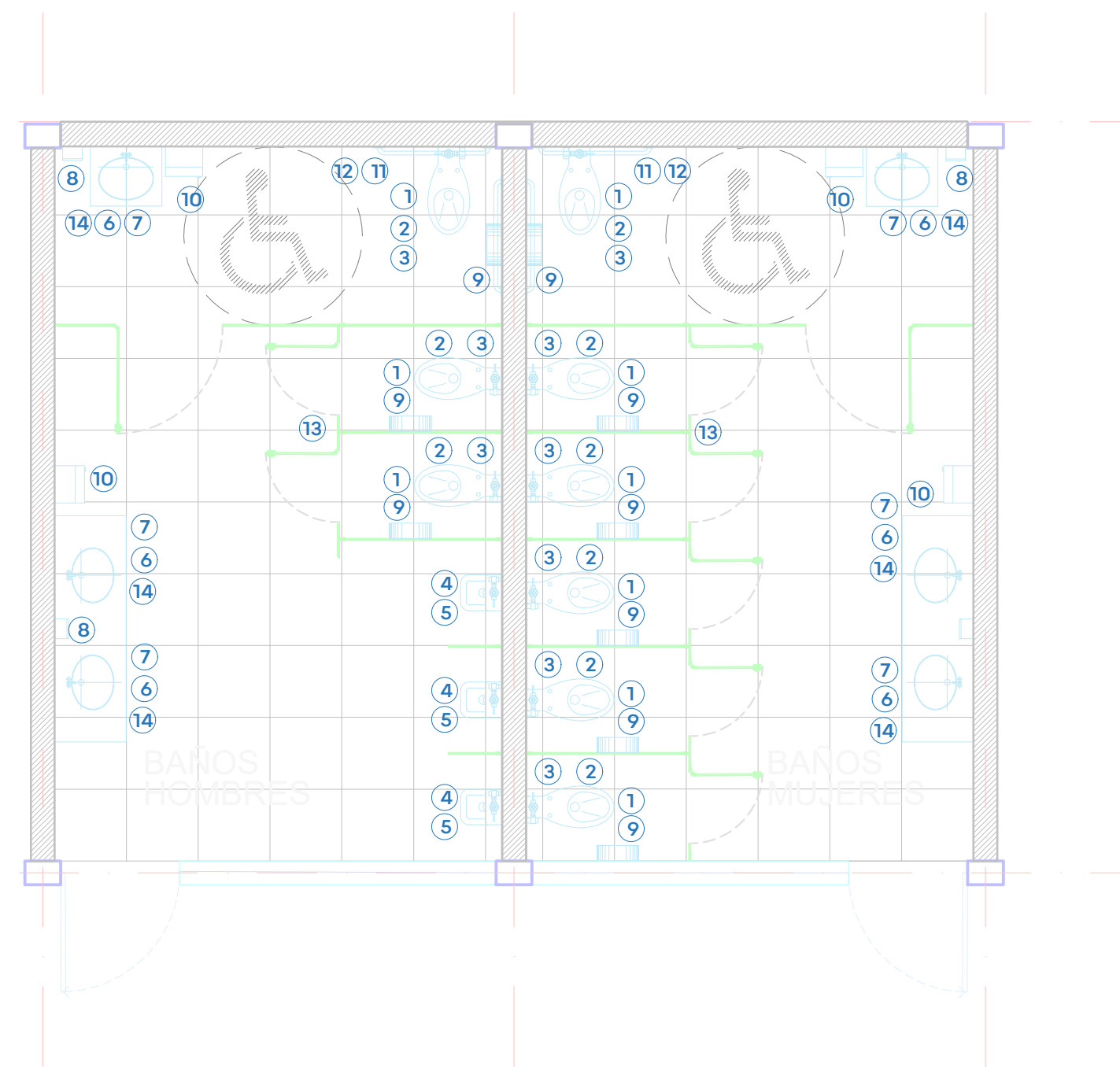

### PLANTA MOBILIARIO PROPUESTA

ESC. 1:50

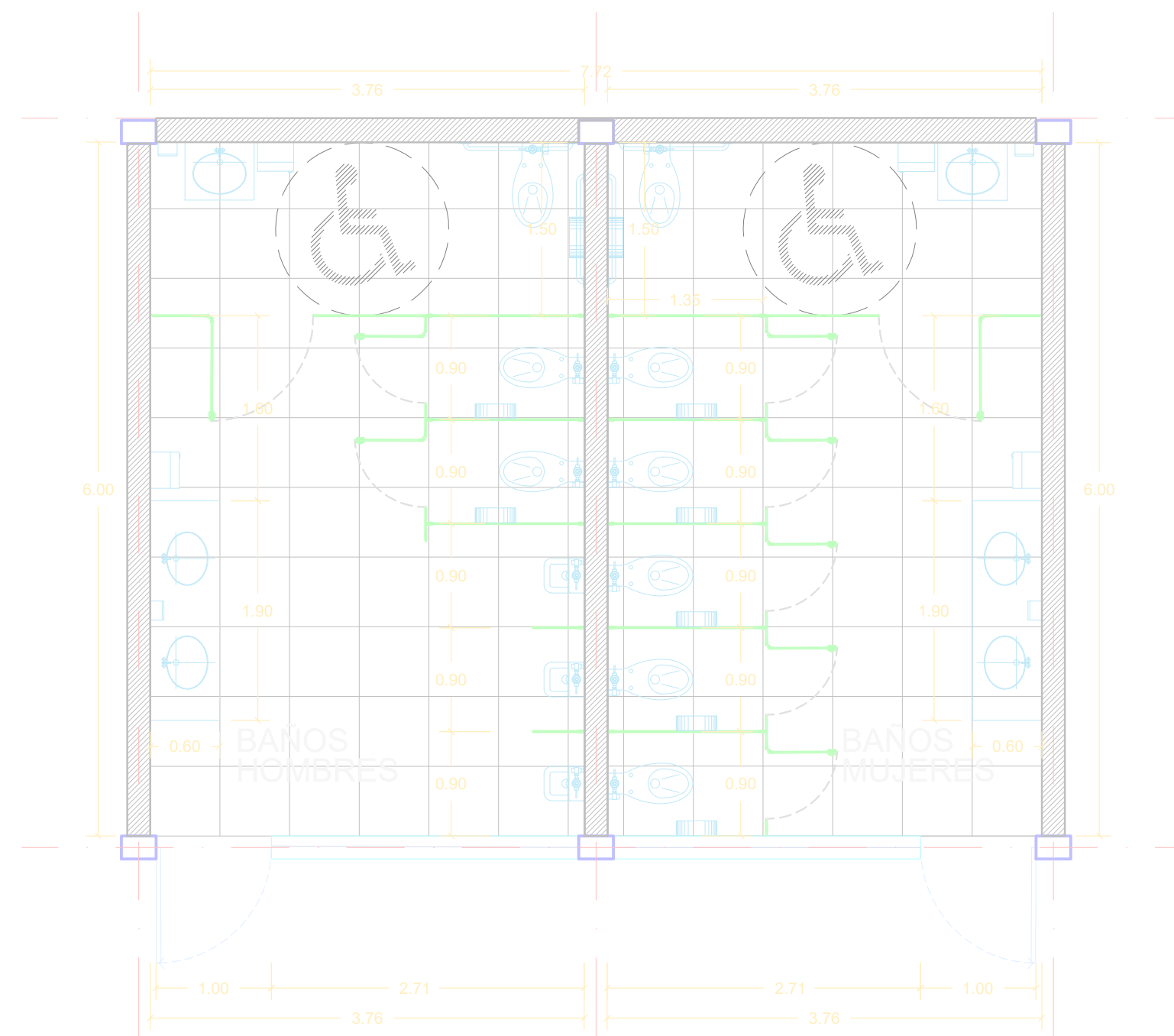

### PLANTA TRAZO PROPUESTA

ESC. 1:50

N°	DESCRIPCIÓN	CANT.
1	Inodoro American Standard olímpico flux taza el 01038 • 6 litros por descarga • Altura normal 15"	9
2	Asiento American Standard M-230 • Diseño ergonómico, Exclusivo para tazas de fluxómetro.	9
3	Fluxómetro para taza REHABILITAR EXISTENTE	9
4	Mingitorio American Standard Niagara II • Cerámica porcelanizada de alto brillo • Descarga de tan solo 5 litros	3
5	Fluxómetro para Mingitorio Halex 185-10-1 • Fluxómetro de manija para mingitorio con camisa recortable, se acopla en muebles con spud de 19 mm. • Material: Latón	3
6	Lavabo Ovalyn American Standard • Lavabo bajo cubierta .020 • Código lavabo chico: 01124 • Código lavabo grande: 01123	6
7	Llave temporizadora a muro larga código 25.2518.21 línea Urrea • Materiales de fabricación: latón • Terminado: plomo	6

N°	DESCRIPCIÓN	CANT.
8	Jabonera • Dosificador de Jabón Ac54000 • Rellenable Satinado • Marca Jofel	4
9	Papelera • Despachador de Papel Higiénico Ph52001 Blanco • Marca Jofel	9
10	Porta toallas Dispensador de Toallas Jofel PT61010 Altera de Palanca Transparente/gris	4
11	Barra Recta de 36" (91cm) Código 7311-0, incluye: accesorios de fijación	4
12	Gancho para Muletas Código 7705-2, incluye: accesorios de fijación	2
13	MAMPARAS • Mampara sanitaria Modelo Estándar FENOTEX® a base de compacto fenólico y herrajes de acero inoxidable color S.M.A.	23ML
14	Espejo rectangular de 0.60 x 1.10 mts	6

### ACCESORIOS BAÑOS



Marca: Interceramic  
Modelo: Stonewalk  
Formato: 60X60cm, rectificado  
Color: Marfil  
Acabado: Mate  
Ubicación: Piso



Marca: Interceramic  
Modelo: Spa white glossy  
Formato: 30X60cm, rectificado  
Acabado Horizontal a Hueso  
Ubicación: Muros

### PISOS Y AZULEJOS

#### DATOS TÉCNICOS

	Logar	Accesorio	Sobreponer
<b>TECNOLOGÍA</b>	LED		
<b>PRODUCTO</b>	CDA-E 18	CDA-E 25	CDA-E 35
<b>POTENCIA DE LÍNEA</b>	18W	25W	35W
<b>EFICIENCIA</b>	112lm/W	125lm/W	112lm/W
<b>FLUJO LUMINOSO</b>	2,016lm	3,125lm	3,920lm
<b>DISTORSIÓN ARMÓNICA (THDI)</b>	<5%	<7.5%	<7.5%
<b>TEMPERATURA DE COLOR</b>	5,000 K		
<b>ÍNDICE DE RENDIMIENTO DE COLOR</b>	>84		
<b>FACTOR DE POTENCIA</b>	0.98		
<b>VOLTAJE DE OPERACIÓN</b>	120 - 277 VCA, 60 HZ		
<b>DIMENSIONES</b>	53.5 x 11 x 4.5 cm		106 x 11 x 4.5 cm
<b>TIPO DE MONTAJE</b>	Colgante o Sobreponer		
<b>COLOR EXTERIOR</b>	Gris anodizado natural		
<b>VIDA NOMINAL L70<sup>h</sup></b>	60,000hrs		
<b>GARANTÍA</b>	5 años		

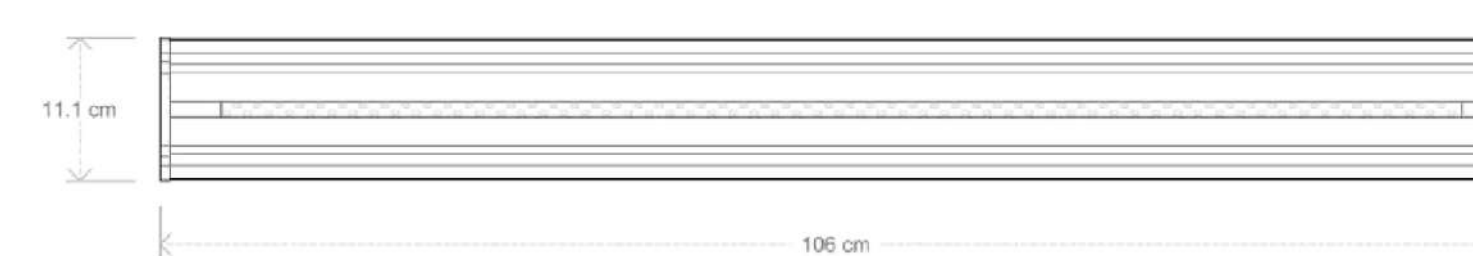
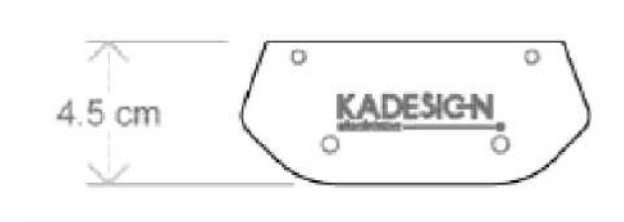

### LUMINARIA BAÑOS

- Patas de nivelación con taquete metálico de 5/8"
- Refuerzos con barras redondas de 1 1/4" de acero inoxidable unidos con tubo calibre 16 de acero tipo 304 de 1" diámetro
- Todos los herrajes y accesorios de lámina de acero inoxidable, tipo 304 acabado p3 pvc, calibre 14, calibre 12 y redondeo de 1/2"
- Materiales de fijación como tornillos, pijas, tuercas, rondanas, varilla roscada y taquete expansor con acabado galvanizado.

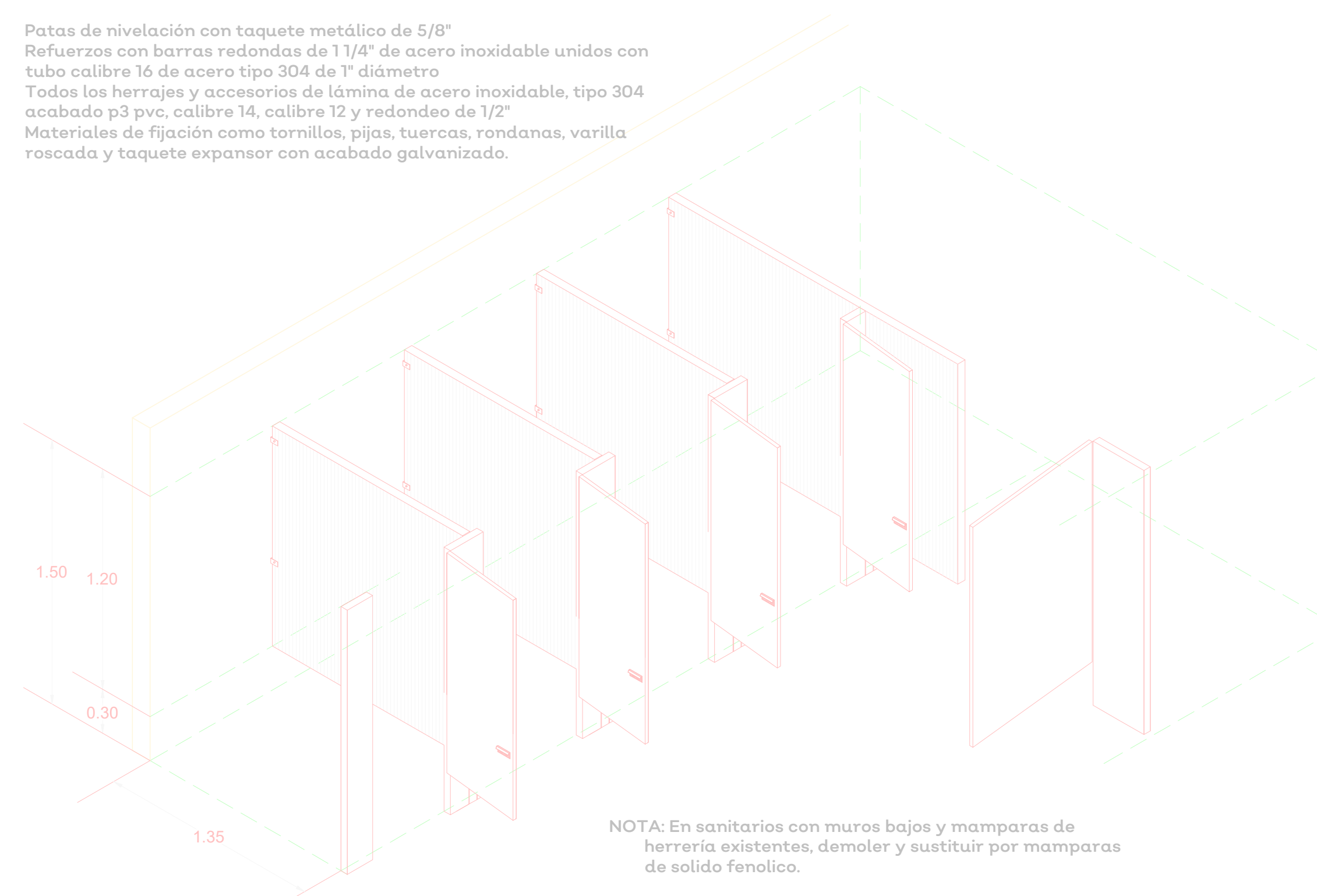

NOTA: En sanitarios con muros bajos y mamparas de herrería existentes, demoler y sustituir por mamparas de solido fenólico.

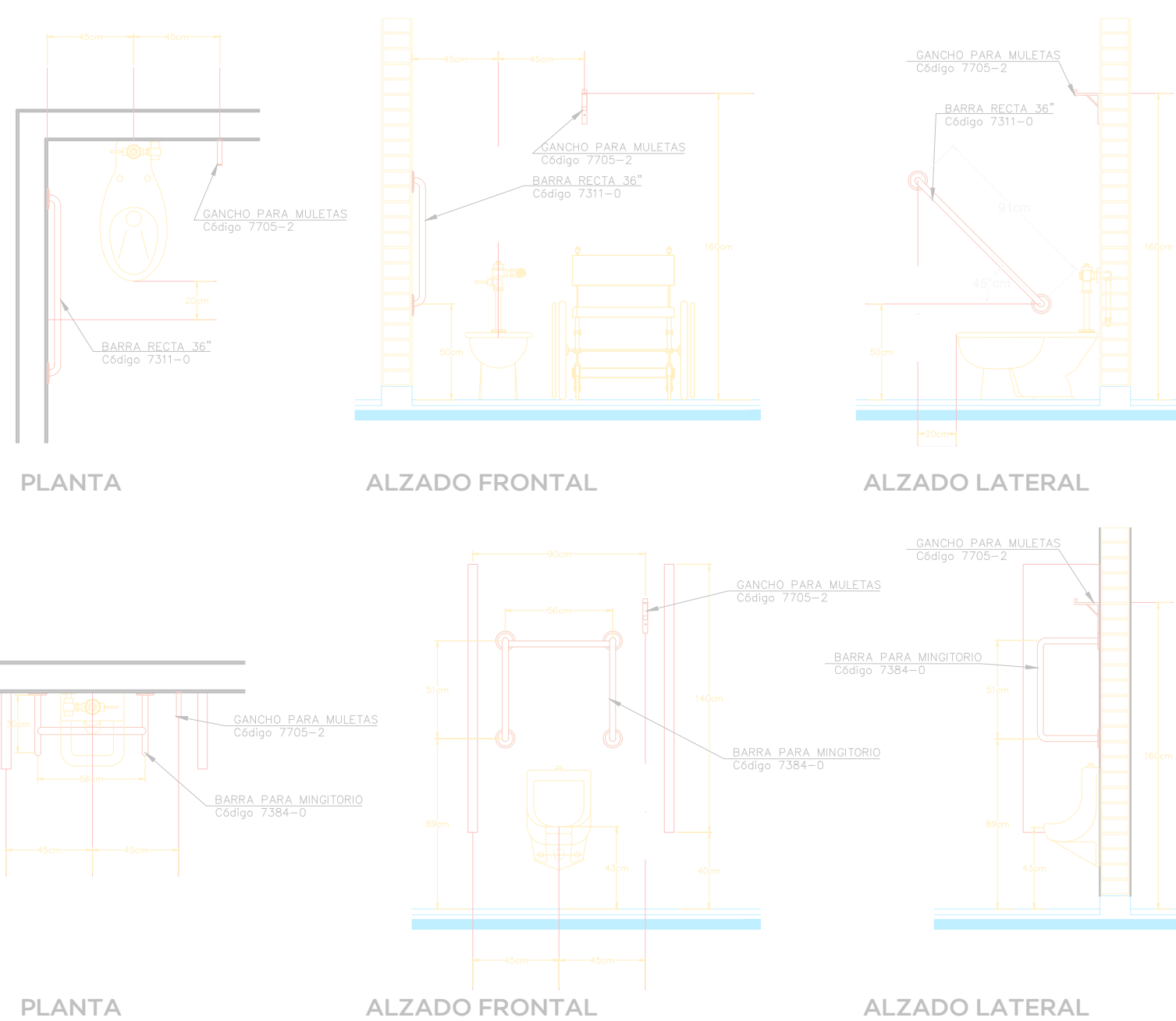

### DETALLES BARRAS BAÑOS

S/E

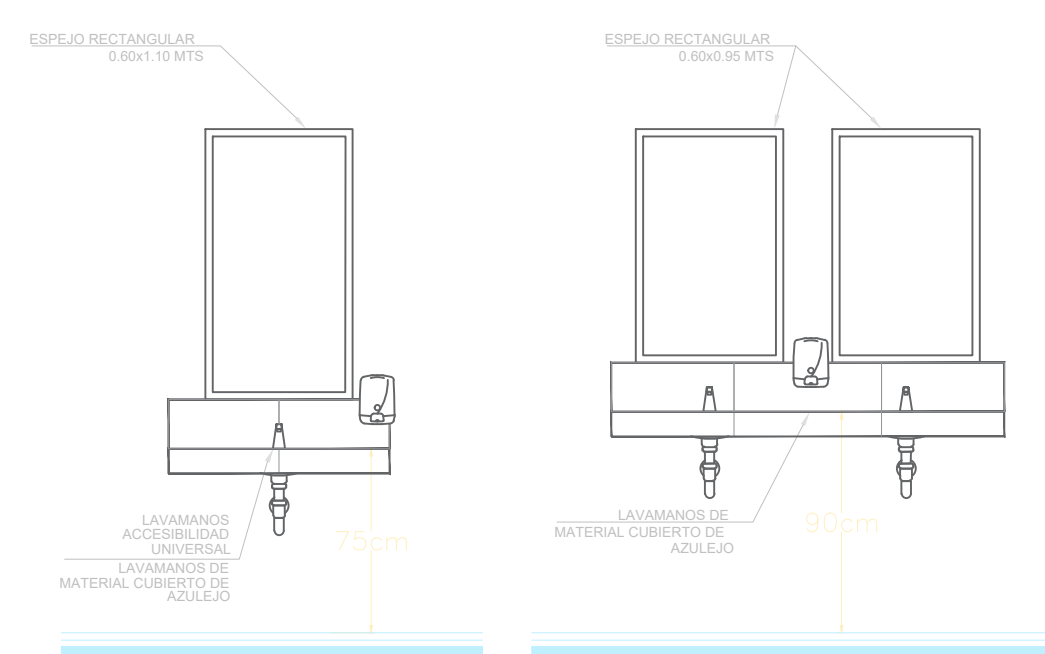

### ALZADOS BARRAS BAÑOS

S/E

### ISOMETRICO BAÑOS

S/E

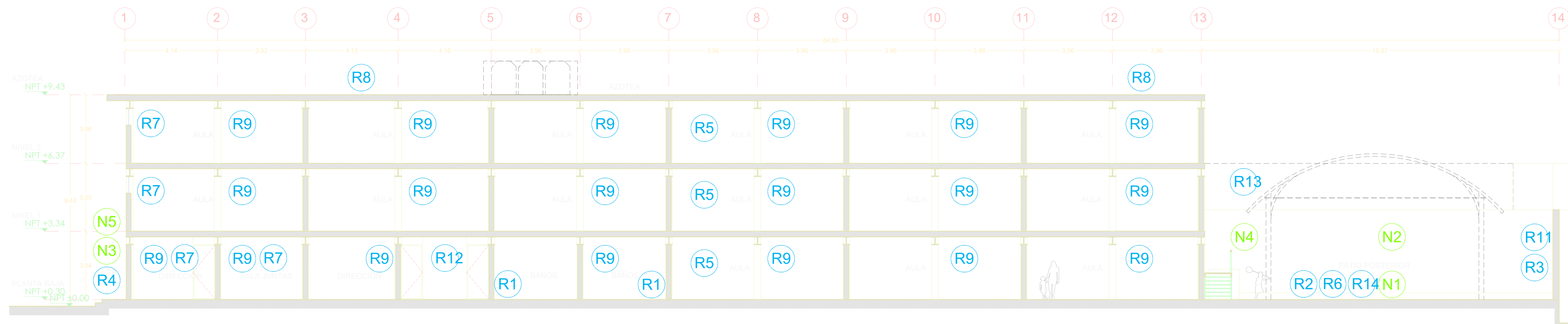

**SECCIÓN A-A**  
ESC. 1:100

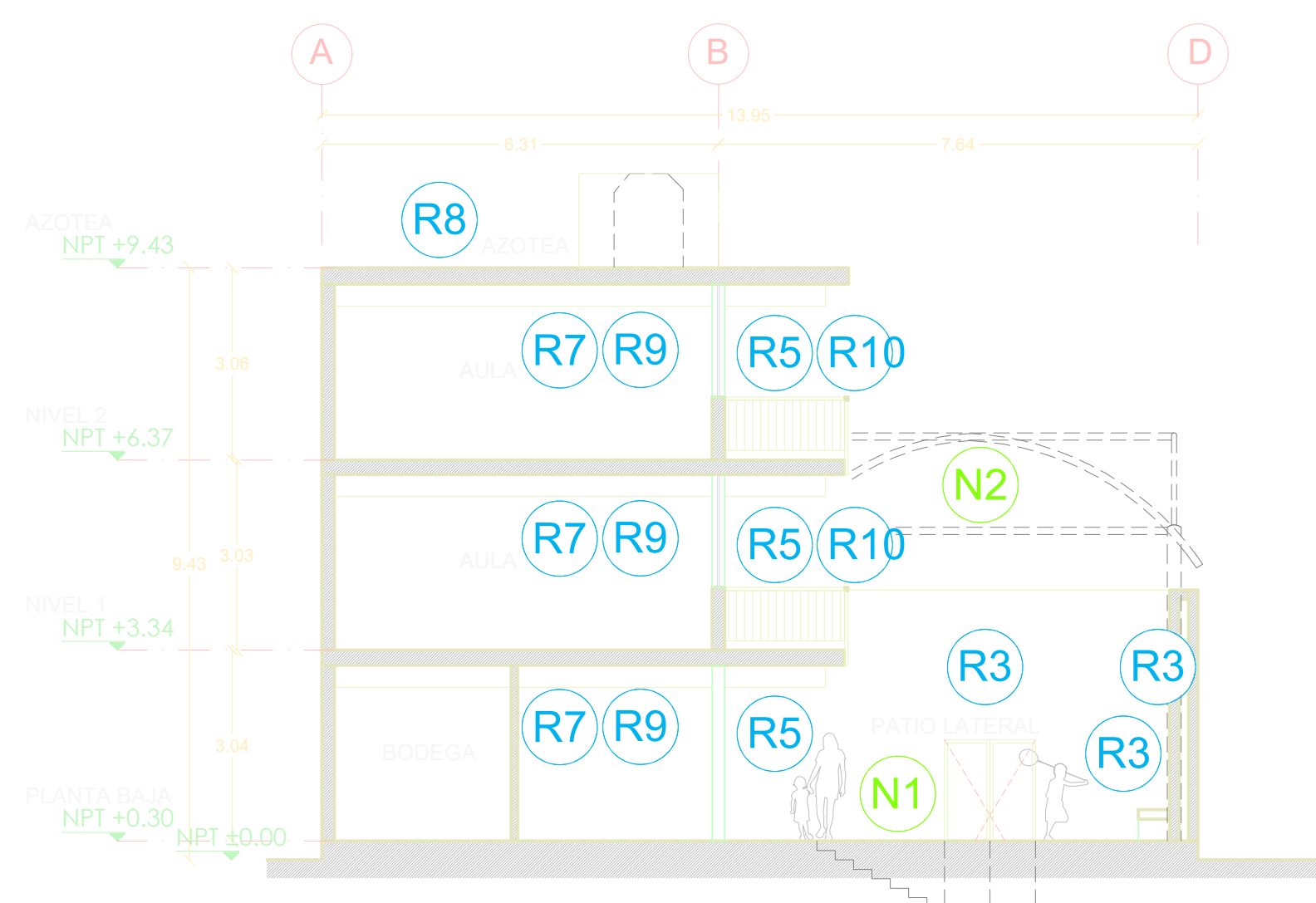

**SECCIÓN B-B**  
ESC. 1:100

**REHABILITACIÓN**

- R1** REHABILITACIÓN DE BAÑOS INCLUYE MANTENIMIENTO INSTALACIÓN HIDROSANITARIA CAMBIO DE PISO, MUEBLES Y MAMPARAS
- R2** REHABILITACIÓN CANCHA BASKET BALL INCLUYE BALIZAMIENTO, CALAFATEO Y MOBILIARIO
- R3** REHABILITACIÓN DE APLANADOS Y PINTURA EN MUROS EN MAL ESTADO REHABILITACIÓN DE RED HIDRAULICA INCLUYE SOPORTERÍA PARA SALIDAS EN PASILLOS Y REPARACIÓN DE BEBEDEROS Y REUBICACIÓN DE MEDIDOR AGUA
- R4** REHABILITACIÓN DE SEÑALÉTICA DE EVACUACIÓN
- R5** REHABILITACIÓN DE RED PLUVIAL INCLUYE REUBICACIÓN DE REJILLA, NIVELACIÓN DE REGISTRO EN CANCHA Y DESAZOLVE DE REJILLAS Y REGISTROS EN GENERAL
- R7** REHABILITACIÓN DE CANCELERÍAS INCLUYE REPOSICIÓN VIDRIOS (VENTILA 21 PZA), REPOSICIÓN MARCO DE VENTANA (20% PLANTA BAJA), REPARACIÓN DE FLASHING (4 PZA), PINTURA EN MAL ESTADO (100%) Y CAMBIO DE CHAPAS (100%)
- R8** IMPERMEABILIZANTE EN CUBIERTA Y PRETILES EN MAL ESTADO REHABILITACIÓN DE INSTALACIÓN ELÉCTRICA INCLUYE RETIRO Y SUSTITUCIÓN DE LUMINARIAS, REUBICACIÓN DE CABLEADO EXPUESTO EN PISO, EXPUESTO EN MURO Y PROTECCIÓN DE TABLERO ELÉCTRICO
- R9** REHABILITACIÓN Y SUSTITUCIÓN DE LOSAS, ESCALONES Y PISO EN MAL ESTADO, APLICACIÓN DE PINTURA, IMPLEMENTO DE PASAMANOS (TUBULAR 1 1/2") EN ESCALERAS (35ML) Y PASILLOS (96ML)
- R10** REHABILITACIÓN Y REUBICACIÓN DE CUBIERTA
- R11** REHABILITACIÓN PARA BASURA
- R12** REHABILITACIÓN DE COCINA INCLUYE MANTENIMIENTO INSTALACIÓN HIDROSANITARIA, CAMBIO DE PISO, BARRAS DE TRABAJO Y FREGADERO
- R13** REHABILITACIÓN DE PROTECCIÓN EN MURO COLINDANTE CON MALLA CICLÓNICA (16ML)
- R14** REHABILITACIÓN DE JARDINERA INCLUYE RETIRO DE RELLENO, PINTURA EN MUROS, TIERRA Y VEGETACIÓN

**CONSTRUCCIÓN NUEVA**

- N1** FIRME DE CONCRETO ACABADO NATURAL Y ESCALONES PARA SALIDA DE EMERGENCIA
- N2** LONARIA EN PATIO POSTERIOR
- N3** MOBILIARIO URBANO INCLUYE BANCA CONCRETO PREFABRICADA Y BARRERA DE PROTECCIÓN EN INGRESO
- N4** ESCALERA METÁLICA DE EMERGENCIA
- N5** RAMPA DE ACCESIBILIDAD Y ESCALONES EN INGRESO PRINCIPAL

NOTAS:

AUTORIZACIÓN:

Ing. Salvador Hernández Jiménez  
Director General de Proyectos de Ingeniería

DATOS GENERALES

Localización: Federalismo 978  
Municipio: Guadalajara, Jalisco

PROYECTO:

Rehabilitación de primaria Gregorio Torres Quintero  
CCT14DPR03330, municipio de Guadalajara, Jalisco.

CONTENIDO:

SECCIONES  
REHABILITACIONES Y CONSTRUCCIÓN

ESCALA: ESC. 1:100      FECHA: JUNIO 2020      CLAVE DE PLANO: ARO-05



PRIMARIA FEDERAL GREGORIO TORRES QUINTERO C.T.C. 14DPR03330      SIOP-E-ECCR-OB-LP-272-2020



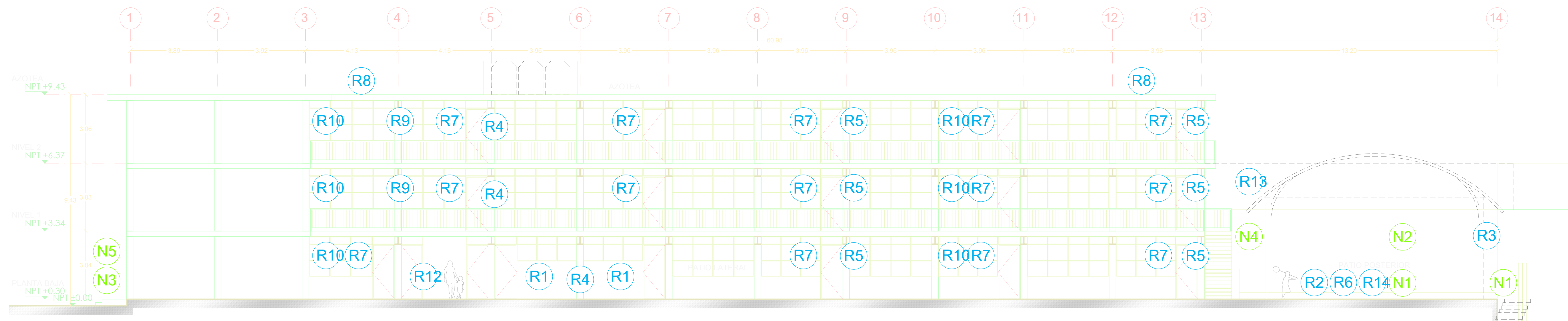

**ALZADO SUR**  
ESC. 1:100

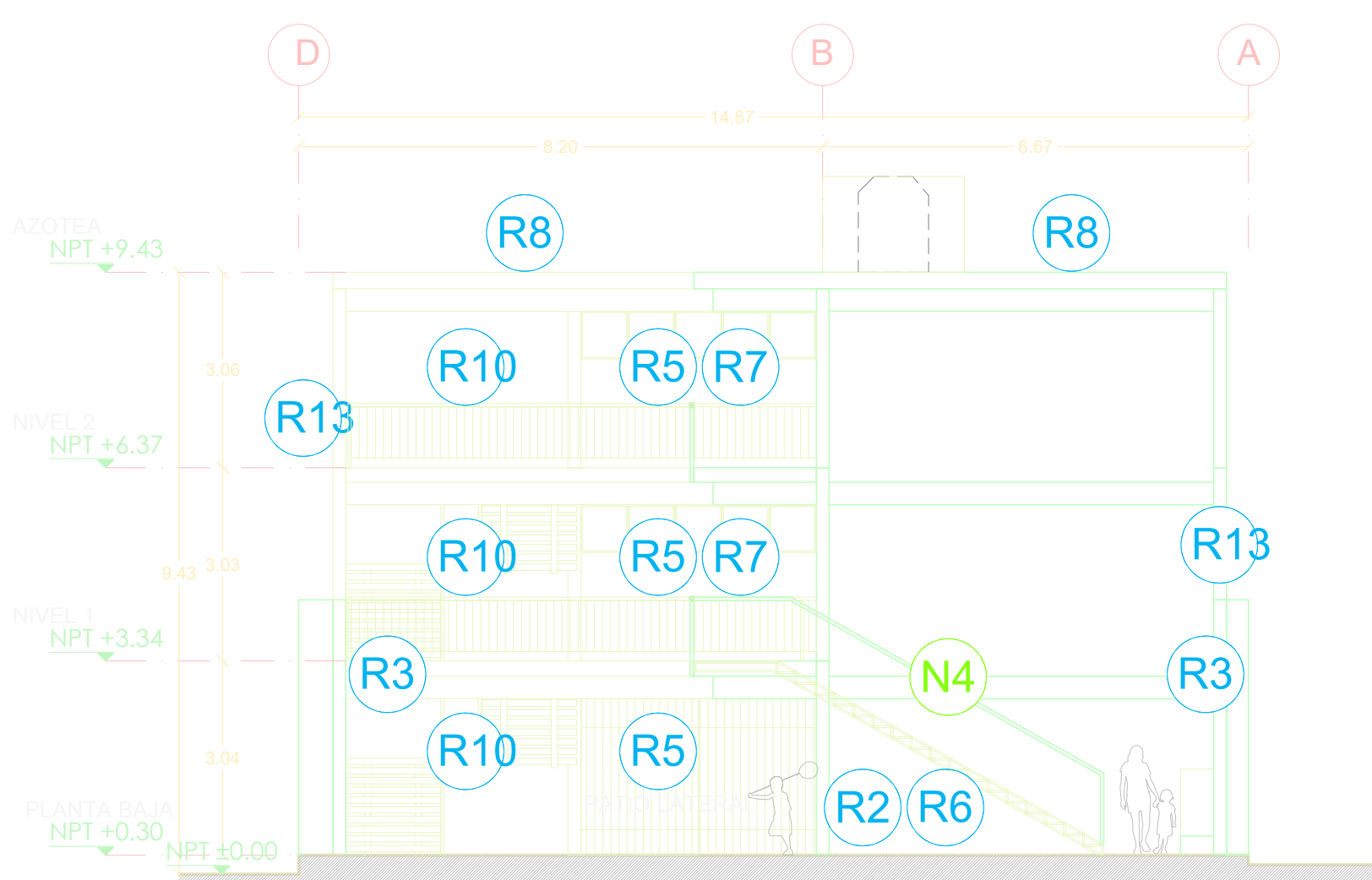

**ALZADO ESTE**  
ESC. 1:100

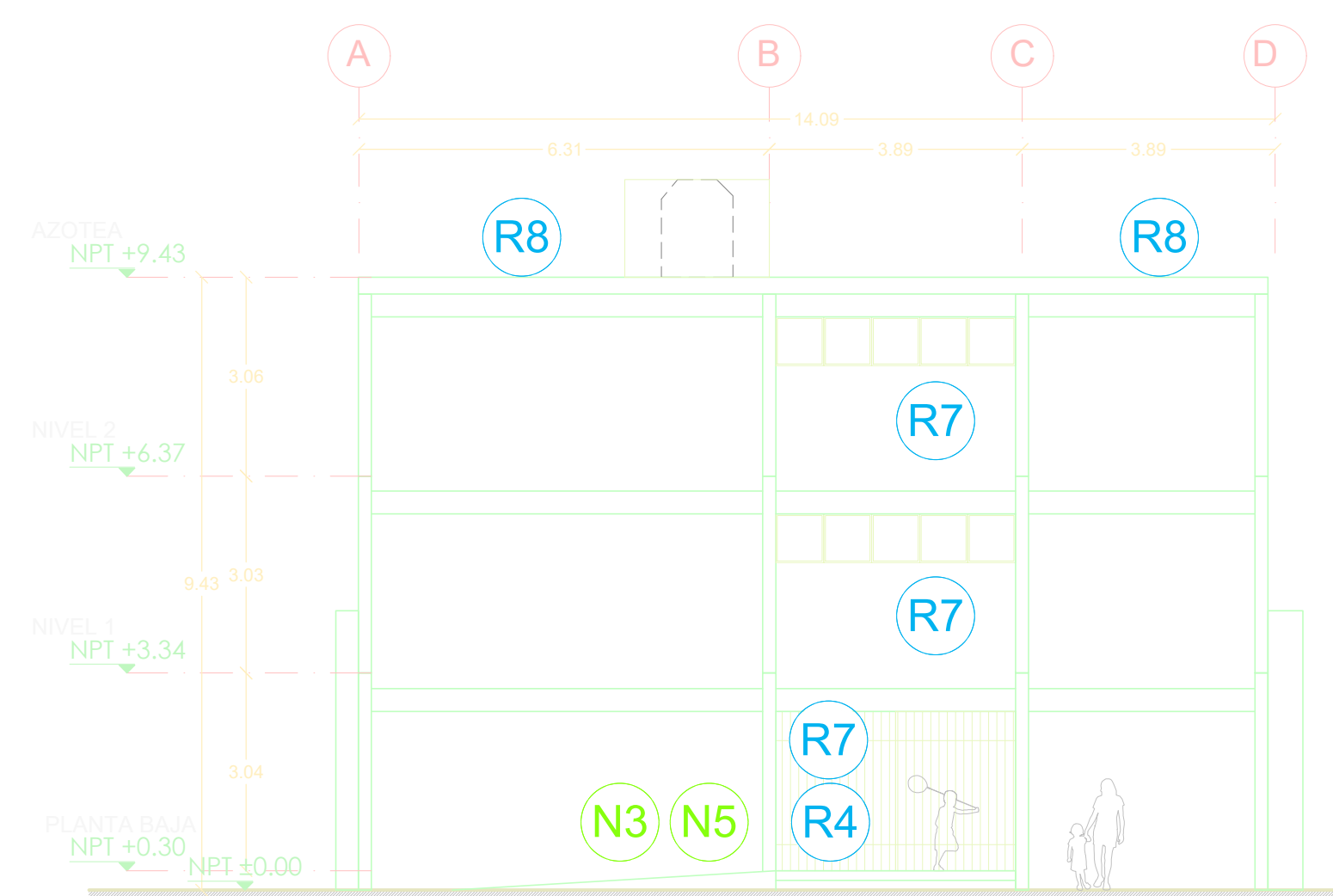

**ALZADO OESTE**  
ESC. 1:100

**CONSTRUCCIÓN NUEVA**

- N1** FIRME DE CONCRETO ACABADO NATURAL Y ESCALONES PARA SALIDA DE EMERGENCIA
- N2** LONARIA EN PATIO POSTERIOR
- N3** MOBILIARIO URBANO INCLUYE BANCA CONCRETO PREFABRICADA Y BARRERA DE PROTECCIÓN EN INGRESO
- N4** ESCALERA METÁLICA DE EMERGENCIA
- N5** RAMPA DE ACCESIBILIDAD Y ESCALONES EN INGRESO PRINCIPAL

**REHABILITACIÓN**

- R1** REHABILITACIÓN DE BAÑOS INCLUYE MANTENIMIENTO INSTALACIÓN HIDROSANITARIA CAMBIO DE PISO, MUEBLES Y MAMPARAS
- R2** REHABILITACIÓN CANCHA BASKET BALL INCLUYE BALIZAMIENTO, CALAFATEO Y MOBILIARIO
- R3** REHABILITACIÓN DE APLANADOS Y PINTURA EN MUROS EN MAL ESTADO REHABILITACIÓN DE RED HIDRAULICA INCLUYE SOPORTERÍA PARA SALIDAS EN PASILLOS Y REPARACIÓN DE BEBEDEROS Y REUBICACIÓN DE MEDIDOR AGUA
- R4** REHABILITACIÓN DE SEÑALÉTICA DE EVACUACIÓN
- R5** REHABILITACIÓN DE RED PLUVIAL INCLUYE REUBICACIÓN DE REJILLA, NIVELACIÓN DE REGISTRO EN CANCHA Y DESAZOLVE DE REJILLAS Y REGISTROS EN GENERAL
- R6** REHABILITACIÓN DE CANCELERÍAS INCLUYE REPOSICIÓN VIDRIOS (VENTILA 21 PZA), REPOSICIÓN MARCO DE VENTANA (20% PLANTA BAJA), REPARACIÓN DE FLASHING (4 PZA), PINTURA EN MAL ESTADO (100%) Y CAMBIO DE CHAPAS (100%)
- R7** IMPERMEABILIZANTE EN CUBIERTA Y PRETILES EN MAL ESTADO REHABILITACIÓN DE INSTALACIÓN ELÉCTRICA INCLUYE RETIRO Y SUSTITUCIÓN DE LUMINARIAS, REUBICACIÓN DE CABLEADO EXPUESTO EN PISO, EXPUESTO EN MURO Y PROTECCIÓN DE TABLERO ELÉCTRICO
- R8** REHABILITACIÓN Y SUSTITUCIÓN DE LOSAS, ESCALONES Y PISO EN MAL ESTADO, APLICACIÓN DE PINTURA, IMPLEMENTO DE PASAMANOS (TUBULAR 1 1/2") EN ESCALERAS (35ML) Y PASILLOS (96ML)
- R9** REHABILITACIÓN DE CUBIERTA
- R10** REHABILITACIÓN DE CUBIERTA
- R11** REHABILITACIÓN DE CUBIERTA
- R12** REHABILITACIÓN DE CUBIERTA
- R13** REHABILITACIÓN DE CUBIERTA
- R14** REHABILITACIÓN DE CUBIERTA

NOTAS:

NOTAS:

AUTORIZACIÓN:

Ing. Salvador Hernández Jiménez  
Director General de Proyectos de Ingeniería

DATOS GENERALES

Localización: Federalismo 978  
Municipio: Guadalupe, Jalisco

PROYECTO:

Rehabilitación de primaria Gregorio Torres Quintero  
CCT14DPR03330, municipio de Guadalupe, Jalisco.

CONTENIDO:

ALZADOS  
REHABILITACIONES Y CONSTRUCCIÓN

ESCALA:

ESC. 1:100

FECHA:

JUNIO 2020

CLAVE DE PLANO:

ARO-04

PRIMARIA FEDERAL GREGORIO TORRES QUINTERO C.T.C. 14DPR03330 SIOP-E-ECCR-OB-LP-272-2020







NOTAS:

AUTORIZACIÓN:

Ing. Salvador Hernández Jiménez  
Director General de Proyectos de Ingeniería

DATOS GENERALES

Localización: Federalismo 978  
Municipio: Guadalajara, Jalisco

PROYECTO:

Rehabilitación de primaria Gregorio Torres Quintero  
CCT14DPR03330, municipio de Guadalajara, Jalisco.

CONTENIDO:

NIVEL 2 Y PLANTA AZOTEA  
REHABILITACIONES Y CONSTRUCCIÓN

ESCALA:

ESC. 1:100

FECHA:

JUNIO 2020

CLAVE DE PLANO:

ARO-03

ESCALA:

ESC. 1:100

FECHA:

JUNIO 2020

CLAVE DE PLANO:

ARO-03

ESCALA:

ESC. 1:100

FECHA:

JUNIO 2020

CLAVE DE PLANO:

ARO-03

ESCALA:

ESC. 1:100

FECHA:

JUNIO 2020

CLAVE DE PLANO:

ARO-03

ESCALA:

ESC. 1:100

FECHA:

JUNIO 2020

CLAVE DE PLANO:

ARO-03

ESCALA:

ESC. 1:100

FECHA:

JUNIO 2020

CLAVE DE PLANO:

ARO-03

ESCALA:

ESC. 1:100

FECHA:

JUNIO 2020

CLAVE DE PLANO:

ARO-03

PRIMARIA FEDERAL GREGORIO TORRES QUINTERO C.T.C. 14DPR03330 SIOP-E-ECCR-OB-LP-272-2020

Infraestructura y Obra Pública

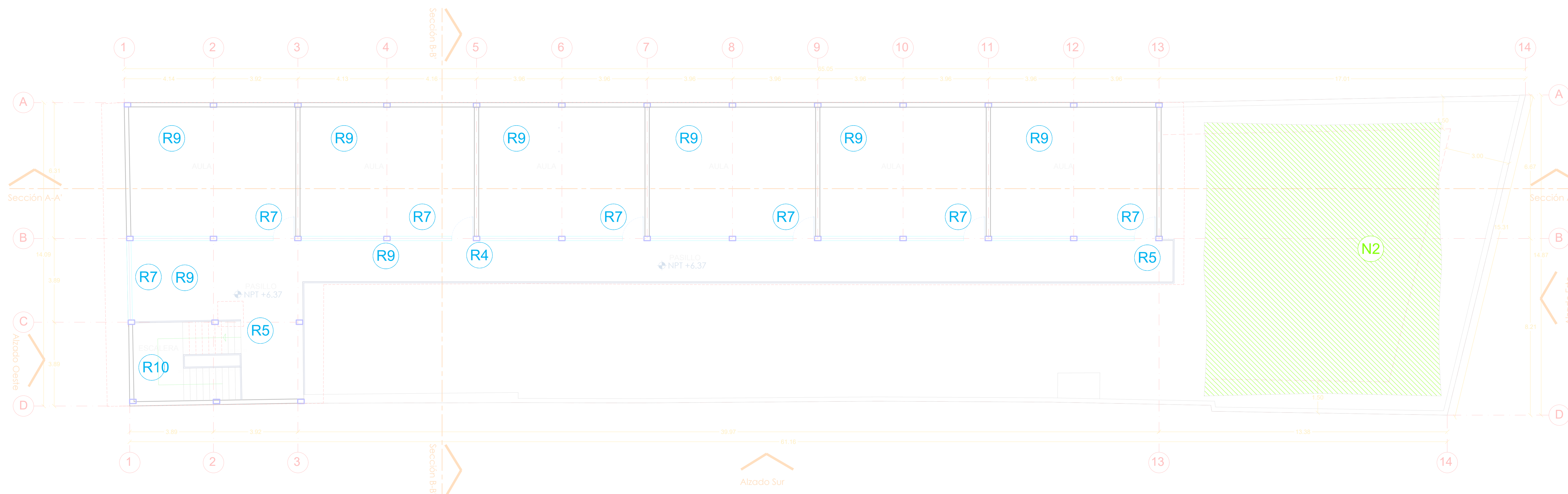

## NIVEL 2 REHABILITACIONES Y CONSTRUCCIÓN

ESC. 1:100

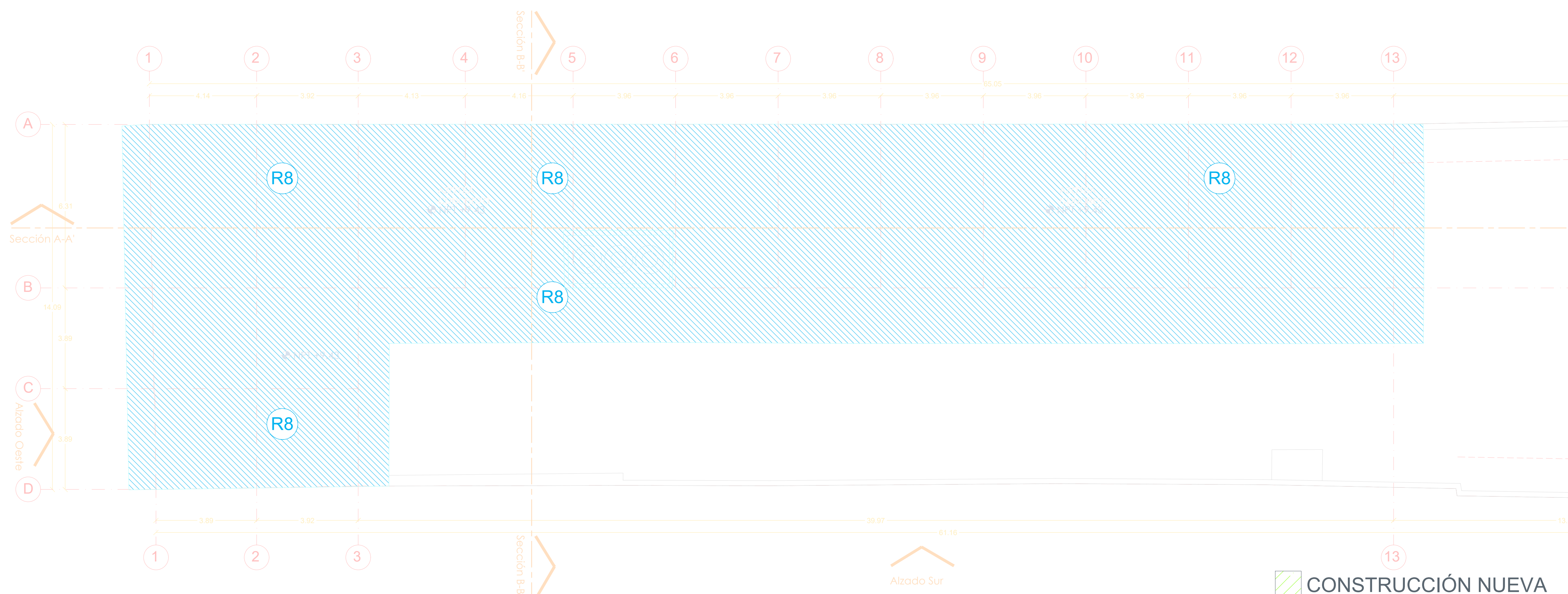

## AZOTEA REHABILITACIONES Y CONSTRUCCIÓN

ESC. 1:100

### REHABILITACIÓN

- R1** REHABILITACIÓN DE BAÑOS INCLUYE MANTENIMIENTO INSTALACIÓN HIDROSANITARIA CAMBIO DE PISO, MUEBLES Y MAMPARAS
- R2** REHABILITACIÓN CANCHA BASKET BALL INCLUYE BALIZAMIENTO, CALAFATEO Y MOBILIARIO
- R3** REHABILITACIÓN DE APLANADOS Y PINTURA EN MUROS EN MAL ESTADO
- R4** REHABILITACIÓN DE RED HIDRAULICA INCLUYE SOPORTERÍA PARA SALIDAS EN PASILLOS Y REPARACIÓN DE BEBEDEROS Y REUBICACIÓN DE MEDIDOR AGUA
- R5** REHABILITACIÓN DE SEÑALÉTICA DE EVACUACIÓN
- R6** REHABILITACIÓN DE RED PLUVIAL INCLUYE REUBICACIÓN DE REJILLA, NIVELACIÓN DE REGISTRO EN CANCHA Y DESAZOLVE DE REJILLAS Y REGISTROS EN GENERAL
- R7** REHABILITACIÓN DE CANCELERÍAS INCLUYE REPOSICIÓN VIDRIOS (VENTILA 21 PZA), REPOSICIÓN MARCO DE VENTANA (20% PLANTA BAJA), REPARACIÓN DE FLASHING (4 PZA), PINTURA EN MAL ESTADO (100%) Y CAMBIO DE CHAPAS (100%)
- R8** IMPERMEABILIZANTE EN CUBIERTA Y PRETILES EN MAL ESTADO
- R9** REHABILITACIÓN DE INSTALACIÓN ELÉCTRICA INCLUYE RETIRO Y SUSTITUCIÓN DE LUMINARIAS, REUBICACIÓN DE CABLEADO EXPUESTO EN PISO, EXPUESTO EN MURO Y PROTECCIÓN DE TABLERO ELÉCTRICO
- R10** REHABILITACIÓN Y SUSTITUCIÓN DE LOSAS, ESCALONES Y PISO EN MAL ESTADO, APLICACIÓN DE PINTURA, IMPLEMENTO DE PASAMANOS (TUBULAR 1 1/2") EN ESCALERAS (35ML) Y PASILLOS (96ML)
- R11** REHABILITACIÓN Y REUBICACIÓN DE CUBIERTA
- R12** MOBILIARIO URBANO INCLUYE BANCA CONCRETO PREFABRICADA Y BARRERA DE PROTECCIÓN EN INGRESO
- R13** REHABILITACIÓN DE COCINA INCLUYE MANTENIMIENTO INSTALACIÓN HIDROSANITARIA, CAMBIO DE PISO, BARRAS DE TRABAJO Y FREGADERO
- R14** REHABILITACIÓN DE PROTECCIÓN EN MURO COLINDANTE CON MALLA CICLÓNICA (16ML) REHABILITACIÓN DE JARDINERA INCLUYE RETIRO DE RELLENO, PINTURA EN MUROS, TIERRA Y VEGETACIÓN

### CONSTRUCCIÓN NUEVA

- N1** FIRME DE CONCRETO ACABADO NATURAL Y ESCALONES PARA SALIDA DE EMERGENCIA
- N2** LONARIA EN PATIO POSTERIOR
- N3** MOBILIARIO URBANO INCLUYE BANCA CONCRETO PREFABRICADA Y BARRERA DE PROTECCIÓN EN INGRESO
- N4** ESCALERA METÁLICA DE EMERGENCIA
- N5** RAMPA DE ACCESIBILIDAD Y ESCALONES EN INGRESO PRINCIPAL





NOTAS:

AUTORIZACIÓN:

Ing. Salvador Hernández Jiménez  
Director General de Proyectos de Ingeniería

DATOS GENERALES

Localización: Federalismo 978  
Municipio: Guadalajara, Jalisco

PROYECTO:

Rehabilitación de primaria Gregorio Torres Quintero  
CCT14DPR03330, municipio de Guadalajara, Jalisco.

CONTENIDO:

PLANTA BAJA Y NIVEL 1  
REHABILITACIONES Y CONSTRUCCIÓN

ESCALA: ESC. 1:100      FECHA: JUNIO 2020      CLAVE DE PLANO: ARO-02



PRIMARIA FEDERAL GREGORIO TORRES QUINTERO C.T.C. 14DPR03330      SIOP-E-ECCR-OB-LP-272-2020

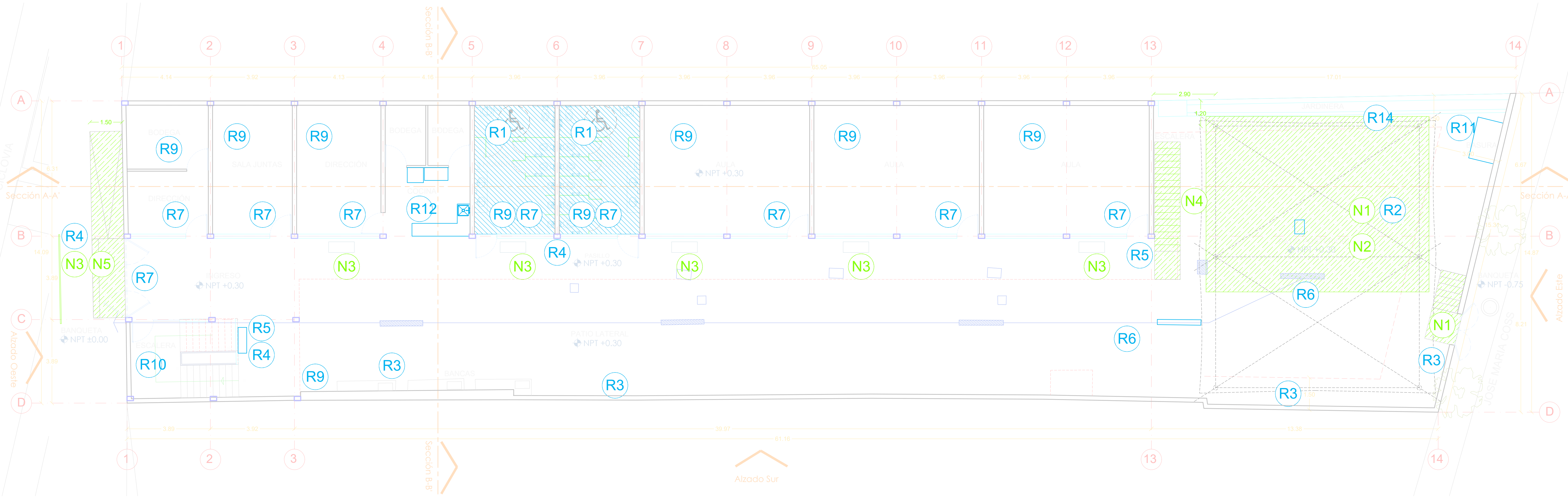

**PLANTA BAJA REHABILITACIONES Y CONSTRUCCIÓN**

ESC. 1:100

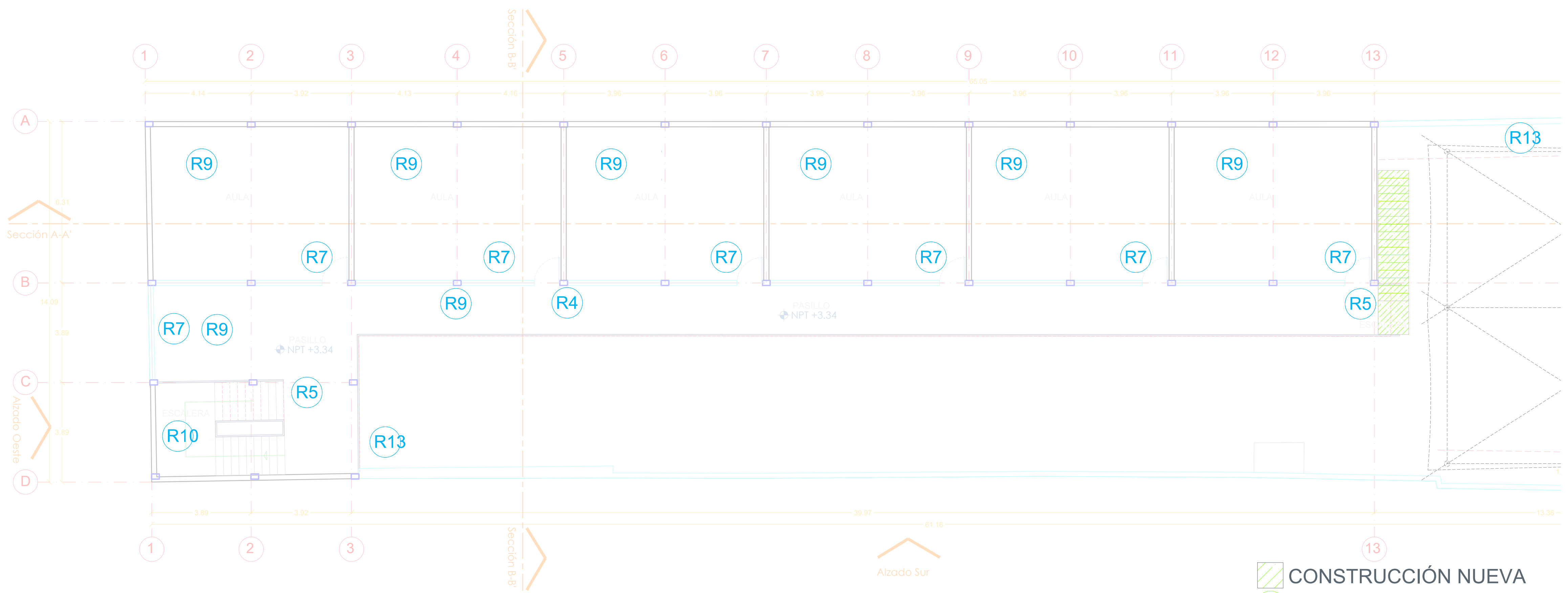

**NIVEL 1 REHABILITACIONES Y CONSTRUCCIÓN**

ESC. 1:100

**REHABILITACIÓN**

- R1** REHABILITACIÓN DE BAÑOS INCLUYE MANTENIMIENTO INSTALACIÓN HIDROSANITARIA CAMBIO DE PISO, MUEBLES Y MAMPARAS
- R2** REHABILITACIÓN CANCHA BASKET BALL INCLUYE BALIZAMIENTO, CALAFATEO Y MOBILIARIO
- R3** REHABILITACIÓN DE APLANADOS Y PINTURA EN MUROS EN MAL ESTADO
- R4** REHABILITACIÓN DE RED HIDRAULICA INCLUYE SOPORTERÍA PARA SALIDAS EN PASILLOS Y REPARACIÓN DE BEBEDEROS Y REUBICACIÓN DE MEDIDOR AGUA
- R5** REHABILITACIÓN DE SEÑALÉTICA DE EVACUACIÓN
- R6** REHABILITACIÓN DE RED PLUVIAL INCLUYE REUBICACIÓN DE REJILLA, NIVELACIÓN DE REGISTRO EN CANCHA Y DESAZOLVE DE REJILLAS Y REGISTROS EN GENERAL
- R7** REHABILITACIÓN DE CANCELERÍAS INCLUYE REPOSICIÓN VIDRIOS (VENTILA 21 PZA), REPOSICIÓN MARCO DE VENTANA (20% PLANTA BAJA), REPARACIÓN DE FLASHING (4 PZA), PINTURA EN MAL ESTADO (100%) Y CAMBIO DE CHAPAS (100%)
- R8** IMPERMEABILIZANTE EN CUBIERTA Y PRETILES EN MAL ESTADO
- R9** REHABILITACIÓN DE INSTALACIÓN ELÉCTRICA INCLUYE RETIRO Y SUSTITUCIÓN DE LUMINARIAS, REUBICACIÓN DE CABLEADO EXPUESTO EN PISO, EXPUESTO EN MURO Y PROTECCIÓN DE TABLERO ELÉCTRICO
- R10** REHABILITACIÓN Y SUSTITUCIÓN DE LOSAS, ESCALONES Y PISO EN MAL ESTADO, APLICACIÓN DE PINTURA, IMPLEMENTO DE PASAMANOS (TUBULAR 1 1/2") EN ESCALERAS (35ML) Y PASILLOS (96ML)
- R11** REHABILITACIÓN Y REUBICACIÓN DE CUBIERTA
- R12** REHABILITACIÓN DE COCINA INCLUYE MANTENIMIENTO INSTALACIÓN HIDROSANITARIA, CAMBIO DE PISO, BARRAS DE TRABAJO Y FREGADERO
- R13** REHABILITACIÓN DE PROTECCIÓN EN MURO COLINDANTE CON MALLA CICLÓNICA (16ML)
- R14** REHABILITACIÓN DE JARDINERA INCLUYE RETIRO DE RELLENO, PINTURA EN MUROS, TIERRA Y VEGETACIÓN

**CONSTRUCCIÓN NUEVA**

- N1** FIRME DE CONCRETO ACABADO NATURAL Y ESCALONES PARA SALIDA DE EMERGENCIA
- N2** LONARIA EN PATIO POSTERIOR
- N3** MOBILIARIO URBANO INCLUYE BANCA CONCRETO PREFABRICADA Y BARRERA DE PROTECCIÓN EN INGRESO
- N4** ESCALERA METÁLICA DE EMERGENCIA
- N5** RAMPA DE ACCESIBILIDAD Y ESCALONES EN INGRESO PRINCIPAL



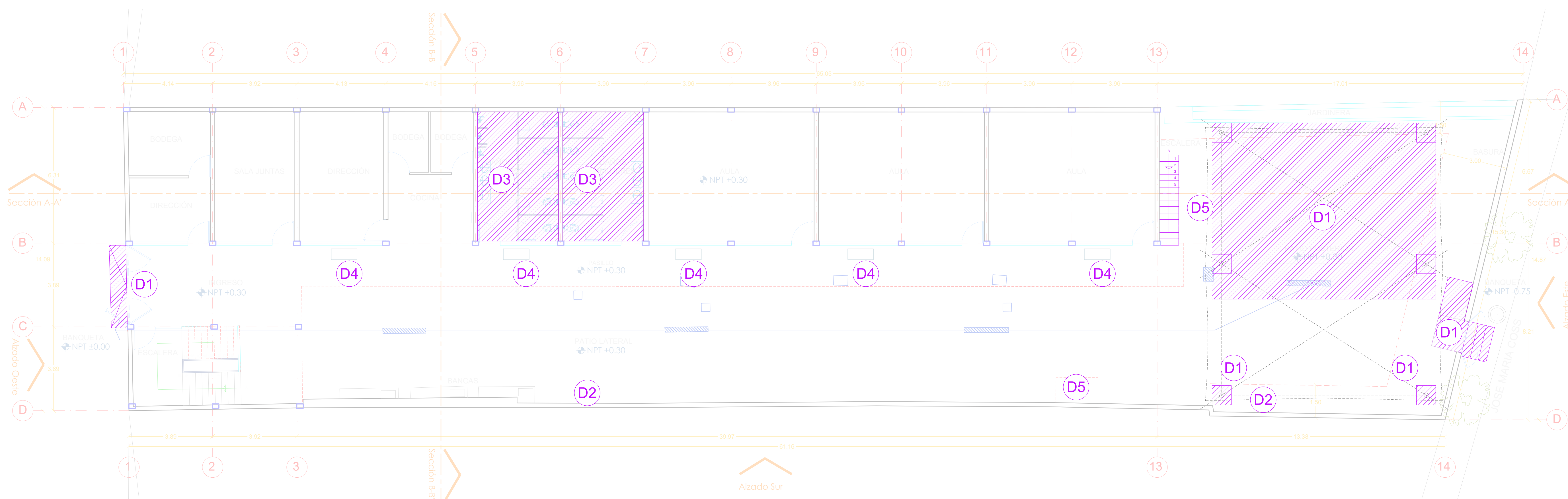

## PLANTA BAJA DEMOLICIONES

ESC. 1:100

- DEMOLICIÓN**
- D1** DEMOLICIÓN DE FIRME Y ESCALONES Y RAMPA EXISTENTES
  - D2** DEMOLICIÓN DE RECUBRIMIENTO DE AZULEJO EXISTENTE
  - D3** DEMOLICIÓN DE BAÑOS EXISTENTES INCLUYE INSTALACIÓN HIDROSANITARIA CAMBIO DE PISO, MUEBLES Y MAMPARAS
  - D4** RETIRO DE BANCA EXISTENTE
  - D5** RETIRO DE ESCALERA Y CUBIERTA METÁLICA EXISTENTE

NOTAS:

AUTORIZACIÓN:

Ing. Salvador Hernández Jiménez  
Director General de Proyectos de Ingeniería

DATOS GENERALES

Localización: Federalismo 978  
Municipio: Guadalajara, Jalisco

PROYECTO:

Rehabilitación de primaria Gregorio Torres Quintero CCT14DPR03330, municipio de Guadalajara, Jalisco.

CONTENIDO:

PLANTA BAJA DEMOLICIONES

ESCALA: ESC. 1:100      FECHA: JUNIO 2020      CLAVE DE PLANO: ARO-01

PRIMARIA FEDERAL GREGORIO TORRES QUINTERO C.T.C. 14DPR03330      SIOP-E-ECCR-OB-LP-272-2020



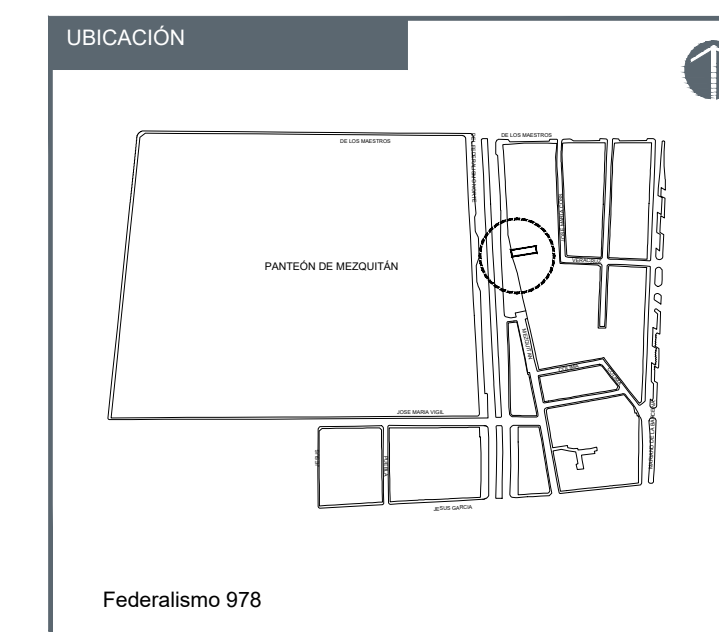

NOTAS:

AUTORIZACIÓN:

Ing. Salvador Hernández Jiménez  
Director General de Proyectos de Ingeniería

DATOS GENERALES

Localización: Federalismo 978  
Municipio: Guadalajara, Jalisco

PROYECTO:





















Rehabilitación de primaria Gregorio Torres Quintero  
CCT14DPR03330, municipio de Guadalajara, Jalisco.

CONTENIDO:

LEVANTAMIENTO FOTOGRÁFICO  
ESTADO ACTUAL-ACCIONES

ESCALA: S/E      FECHA: JUNIO 2020      CLAVE DE PLANO: ARQ-00



-  CONSTRUCCIÓN NUEVA
-  N1 FIRME DE CONCRETO ACABADO NATURAL Y ESCALONES PARA SALIDA DE EMERGENCIA
-  N2 LONARIA EN PATIO POSTERIOR
-  N3 MOBILIARIO URBANO INCLUYE BANCA CONCRETO PREFABRICADA Y BARRERA DE PROTECCIÓN EN INGRESO
-  N4 ESCALERA METÁLICA DE EMERGENCIA
-  N5 RAMPA DE ACCESIBILIDAD Y ESCALONES EN INGRESO PRINCIPAL
-  REHABILITACIÓN
-  R1 REHABILITACIÓN DE BAÑOS INCLUYE MANTENIMIENTO INSTALACIÓN HIDROSANITARIA CAMBIO DE PISO, MUEBLES Y MAMPARAS
-  R2 REHABILITACIÓN CANCHA BASKET BALL INCLUYE BALIZAMIENTO, CALAFATEO Y MOBILIARIO
-  R3 REHABILITACIÓN DE APLANADOS Y PINTURA EN MUROS EN MAL ESTADO
-  R4 REHABILITACIÓN DE RED HIDRAULICA INCLUYE SOPORTERÍA PARA SALIDAS EN PASILLOS Y REPARACIÓN DE BEBEDEROS Y REUBICACIÓN DE MEDIDOR AGUA
-  R5 REHABILITACIÓN DE SEÑALÉTICA DE EVACUACIÓN
-  R6 REHABILITACIÓN DE RED PLUVIAL INCLUYE REUBICACIÓN DE REJILLA, NIVELACIÓN DE REGISTRO EN CANCHA Y DESAZOLVE DE REJILLAS Y REGISTROS EN GENERAL
-  R7 REHABILITACIÓN DE CANCELERÍAS INCLUYE REPOSICIÓN VIDRIOS (VENTILA 21 PZA), REPOSICIÓN MARCO DE VENTANA (20% PLANTA BAJA), REPARACIÓN DE FLASHING (4 PZA), PINTURA EN MAL ESTADO (100%) Y CAMBIO DE CHAPAS (100%)
-  R8 IMPERMEABILIZANTE EN CUBIERTA Y PRETILES EN MAL ESTADO
-  R9 REHABILITACIÓN DE INSTALACIÓN ELÉCTRICA INCLUYE RETIRO Y SUSTITUCIÓN DE LUMINARIAS, REUBICACIÓN DE CABLEADO EXPUESTO EN PISO, EXPUESTO EN MURO Y PROTECCIÓN DE TABLERO ELÉCTRICO
-  R10 REHABILITACIÓN Y SUSTITUCIÓN DE LOSAS, ESCALONES Y PISO EN MAL ESTADO, APLICACIÓN DE PINTURA, IMPLEMENTO DE PASAMANOS (TUBULAR 1 1/2") EN ESCALERAS (35ML) Y PASILLOS (96ML)
-  R11 REHABILITACIÓN Y REUBICACIÓN DE CUBIERTA DE LÁMINA PARA BASURA
-  R12 REHABILITACIÓN DE COCINA INCLUYE MANTENIMIENTO INSTALACIÓN HIDROSANITARIA, CAMBIO DE PISO, BARRAS DE TRABAJO Y FREGADERO
-  R13 REHABILITACIÓN DE PROTECCIÓN EN MURO COLINDANTE CON MALLA CICLÓNICA (16ML)
-  R14 REHABILITACIÓN DE JARDINERA INCLUYE RETIRO DE RELLENO, PINTURA EN MUROS, TIERRA Y VEGETACIÓN

CUADRO DE AREAS	
AREA DE AZOTEA	480.96m <sup>2</sup>
AREA DE PATIO	413.95m <sup>2</sup>
AREA DE SALONES	694.95m <sup>2</sup>
AREA DE DIRECCIÓN	56.98m <sup>2</sup>
AREA DE BODEGA	35.15m <sup>2</sup>
AREA DE BAÑOS	48.28m <sup>2</sup>
AREA DE LONARIA	138.76m <sup>2</sup>
AREA DE CIRCULACIONES	410.21m <sup>2</sup>
AREA DE CANCHA	115.90m <sup>2</sup>
HERRERIA	19.31m <sup>2</sup>

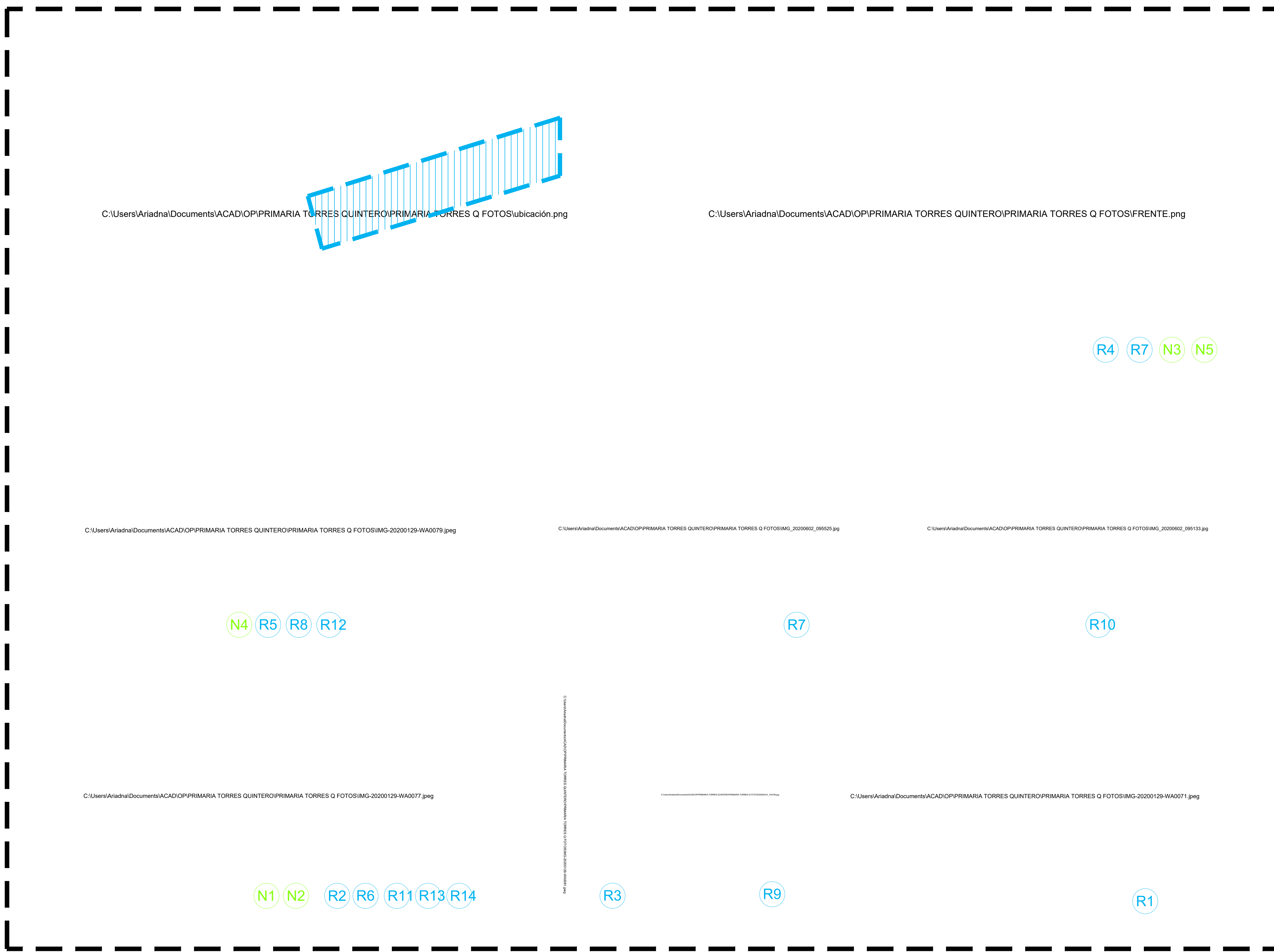

ESTADO ACTUAL

PRIMARIA FEDERAL GREGORIO TORRES QUINTERO C.T.C. 14DPR03330 SIOP-E-ECCR-OB-LP-272-2020