



NOTAS:

AUTORIZACIÓN

Arq. René Caro Gómez
Director General de Arquitectura y Urbanismo

Arq. Douglas Rodríguez Perea
Director de Diseño Urbano

DATOS GENERALES

Localización: Calzada Jesús González Gallo No. 20

Municipio: Guadalajara

PROYECTO:

REHABILITACIÓN DEL INSTITUTO DE LA ARTESANÍA JALISCIENSE (IAJ), EN EL MUNICIPIO DE GUADALAJARA, JALISCO

CONTENIDO:

ACABADOS - PLANTA SÓTANO

ESCALA:	FECHA:	CLAVE DE PLANO:
1:125	Abril 2021	ACA_01

REHABILITACION IAJ GUADALAJARA, JALISCO. SIOP-E-EC-OB-LP-264-2021

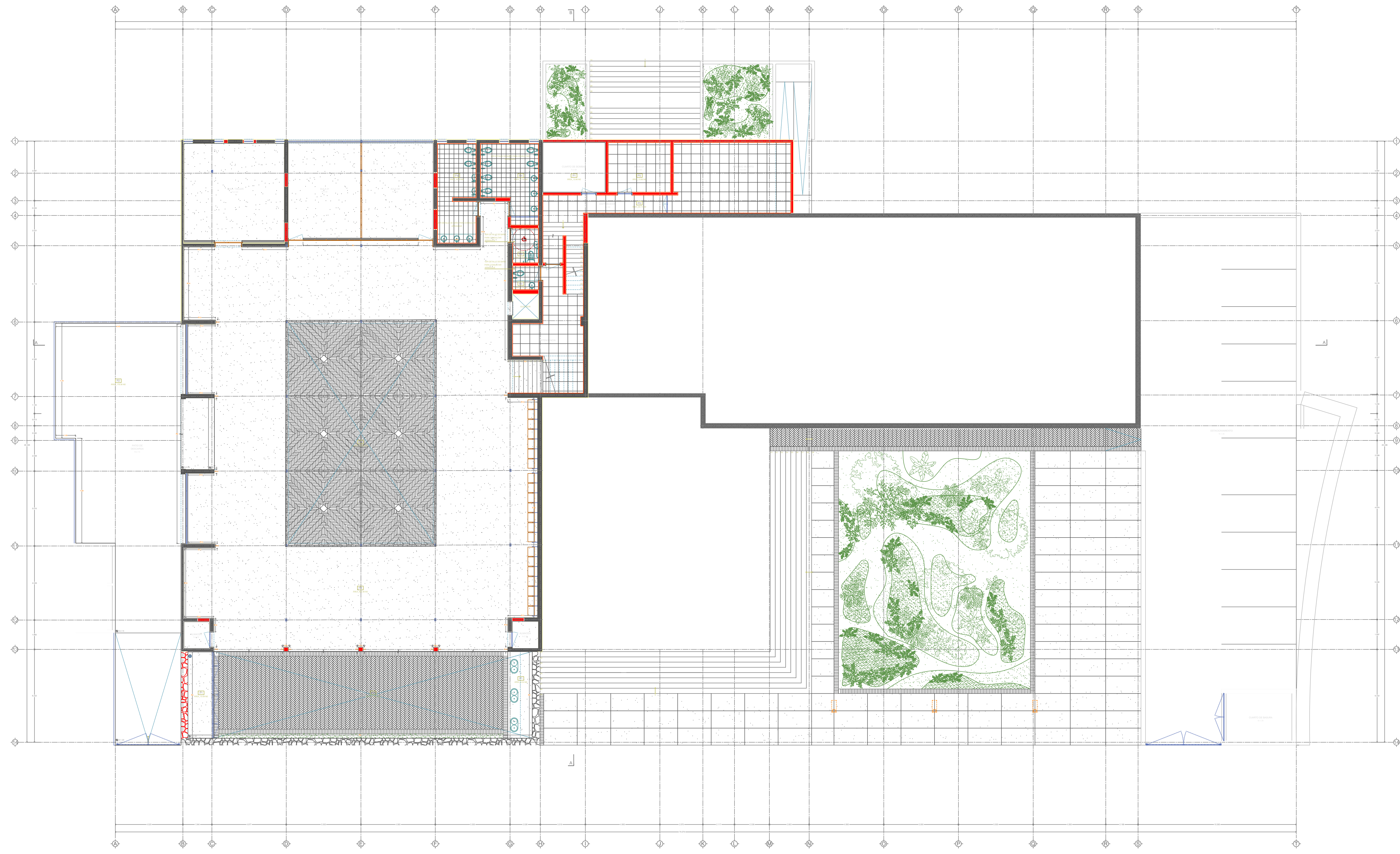

Planta Sótano
ESCALA 1:125



NOTAS:

AUTORIZACIÓN

Arq. René Caro Gómez
Director General de Arquitectura y Urbanismo

Arq. Douglas Rodríguez Perea
Director de Diseño Urbano

DATOS GENERALES

Localización: Calzada Jesús González Gallo No. 20
Municipio: Guadalajara

PROYECTO:

REHABILITACIÓN DEL INSTITUTO DE LA ARTESANÍA JALISCIENSE (IAJ), EN EL MUNICIPIO DE GUADALAJARA, JALISCO

CONTENIDO:

ACABADOS - PLANTA SÓTANO CUADRANTE "A"

ESCALA: 1:50 FECHA: Abril, 2021 CLAVE DE PLANO: ACA_02

REHABILITACION IAJ GUADALAJARA, JALISCO. SIOP-E-EC-OB-LP-264-2021





NOTAS:

AUTORIZACIÓN

Arq. René Caro Gómez
Director General de Arquitectura y Urbanismo

Arq. Douglas Rodríguez Perea
Director de Diseño Urbano

DATOS GENERALES

Localización: Calzada Jesús González Gallo No. 20

Municipio: Guadalajara

PROYECTO:

REHABILITACIÓN DEL INSTITUTO DE LA
ARTESANÍA JALISCIENSE (IAJ), EN EL MUNICIPIO
DE GUADALAJARA, JALISCO

CONTENIDO:

ACABADOS - PLANTA SÓTANO CUADRANTE "B"

ESCALA:	FECHA:	CLAVE DE PLANO:
1:50	Abril, 2021	ACA_03

REHABILITACION IAJ GUADALAJARA, JALISCO. SIOP-E-EC-OB-LP-264-2021

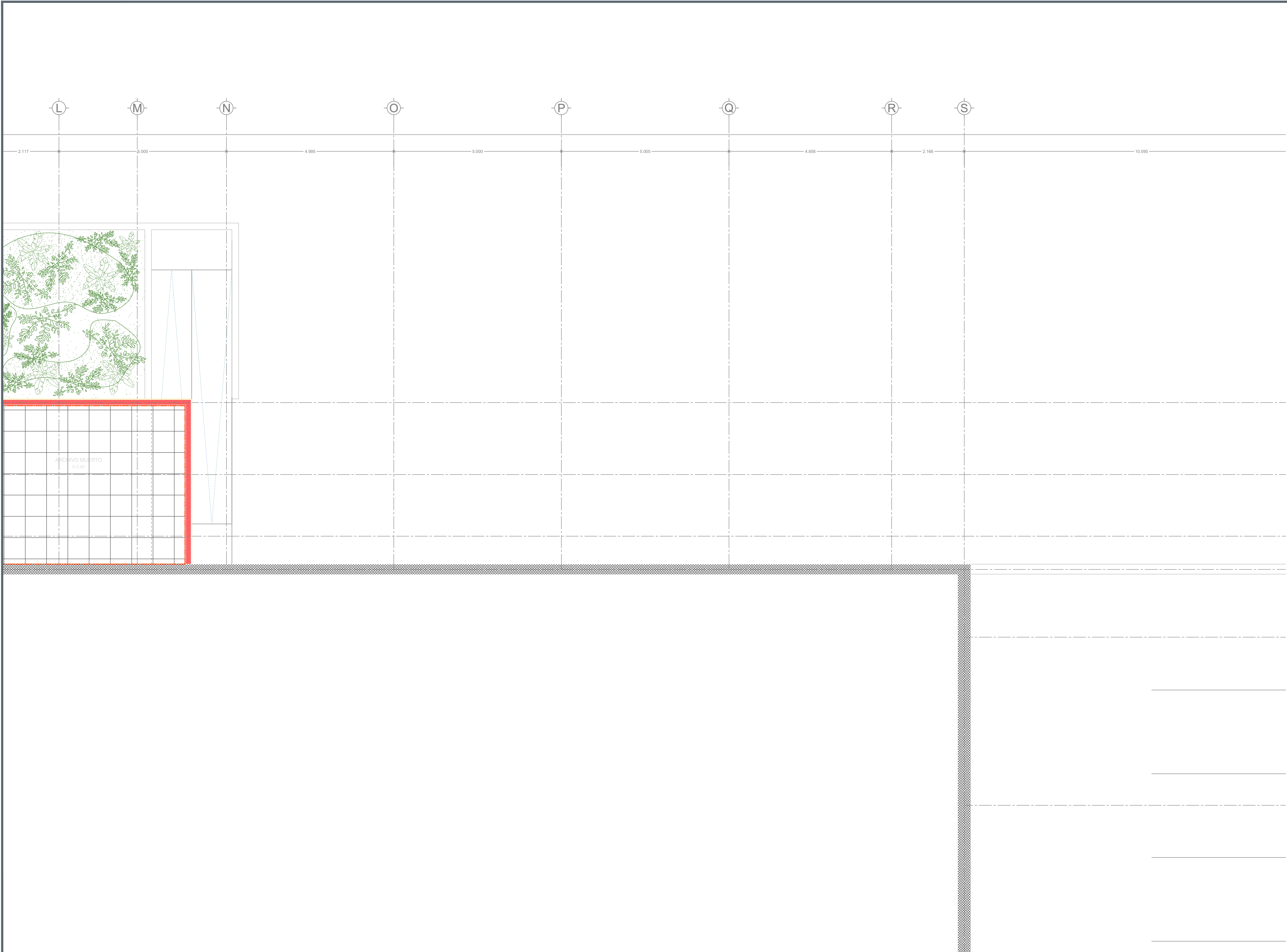



NOTAS:

AUTORIZACIÓN

Arq. René Caro Gómez
Director General de Arquitectura y Urbanismo

Arq. Douglas Rodríguez Perea
Director de Diseño Urbano

DATOS GENERALES

Localización: Calzada Jesús González Gallo No. 20
Municipio: Guadalajara

PROYECTO:

REHABILITACIÓN DEL INSTITUTO DE LA
ARTESANÍA JALISCIENSE (IAJ), EN EL MUNICIPIO
DE GUADALAJARA, JALISCO

CONTENIDO:

ACABADOS - PLANTA SÓTANO CUADRANTE "C"

ESCALA: 1:50
FECHA: Abril, 2021
CLAVE DE PLANO: ACA_04

REHABILITACION IAJ GUADALAJARA, JALISCO. SIOP-E-EC-OB-LP-264-2021

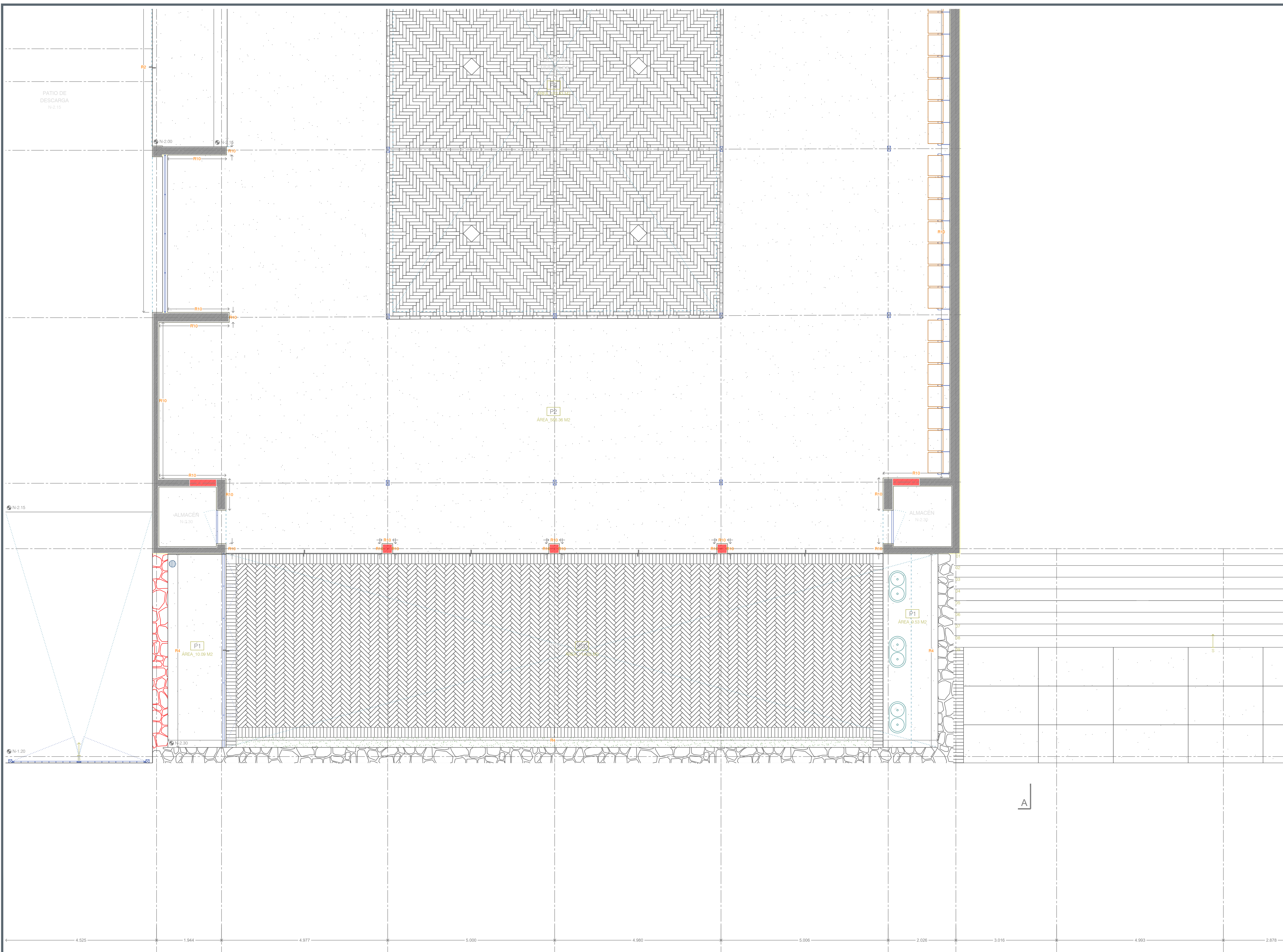



NOTAS:

AUTORIZACIÓN

Arq. René Caro Gómez
Director General de Arquitectura y Urbanismo

Arq. Douglas Rodríguez Perea
Director de Diseño Urbano

DATOS GENERALES

Localización: Calzada Jesús González Gallo No. 20
Municipio: Guadalajara

PROYECTO:

REHABILITACIÓN DEL INSTITUTO DE LA
ARTESANÍA JALISCIENSE (IAJ), EN EL MUNICIPIO
DE GUADALAJARA, JALISCO

CONTENIDO:

ACABADOS - PLANTA BAJA

ESCALA: 1:125 FECHA: Abril 2021 CLAVE DE PLANO: ACA_05

REHABILITACION IAJ GUADALAJARA, JALISCO. SIOP-E-EC-OB-LP-264-2021

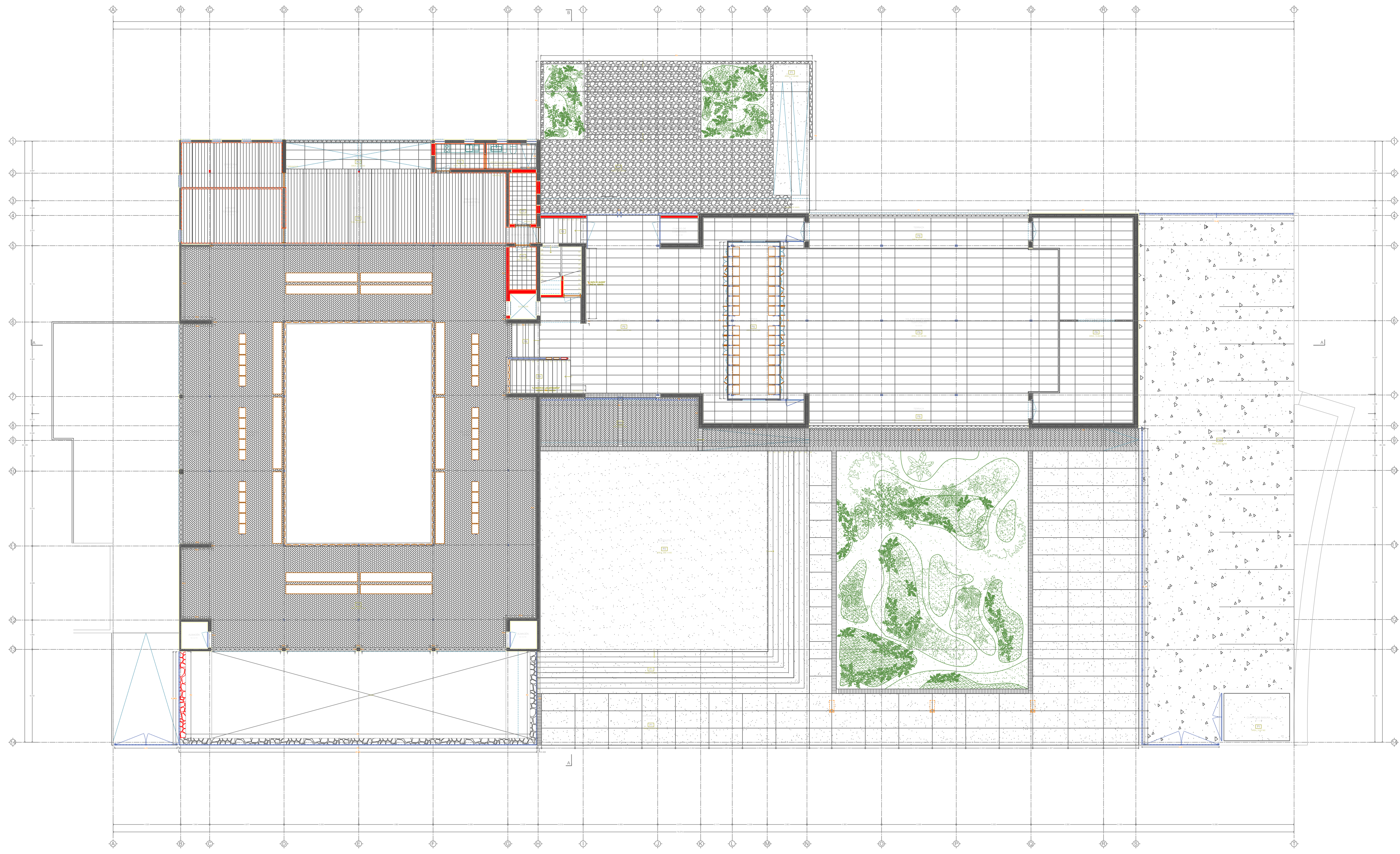



NOTAS:

AUTORIZACIÓN

Arq. René Caro Gómez
Director General de Arquitectura y Urbanismo

Arq. Douglas Rodríguez Perea
Director de Diseño Urbano

DATOS GENERALES

Localización: Calzada Jesús González Gallo No. 20
Municipio: Guadalajara

PROYECTO:

REHABILITACIÓN DEL INSTITUTO DE LA ARTESANÍA JALISCIENSE (IAJ), EN EL MUNICIPIO DE GUADALAJARA, JALISCO

CONTENIDO:

ACABADOS - PLANTA BAJA CUADRANTE "A"

ESCALA: 1:50
FECHA: Abril 2021
CLAVE DE PLANO: ACA_06

REHABILITACION IAJ GUADALAJARA, JALISCO. SIOP-E-EC-OB-LP-264-2021

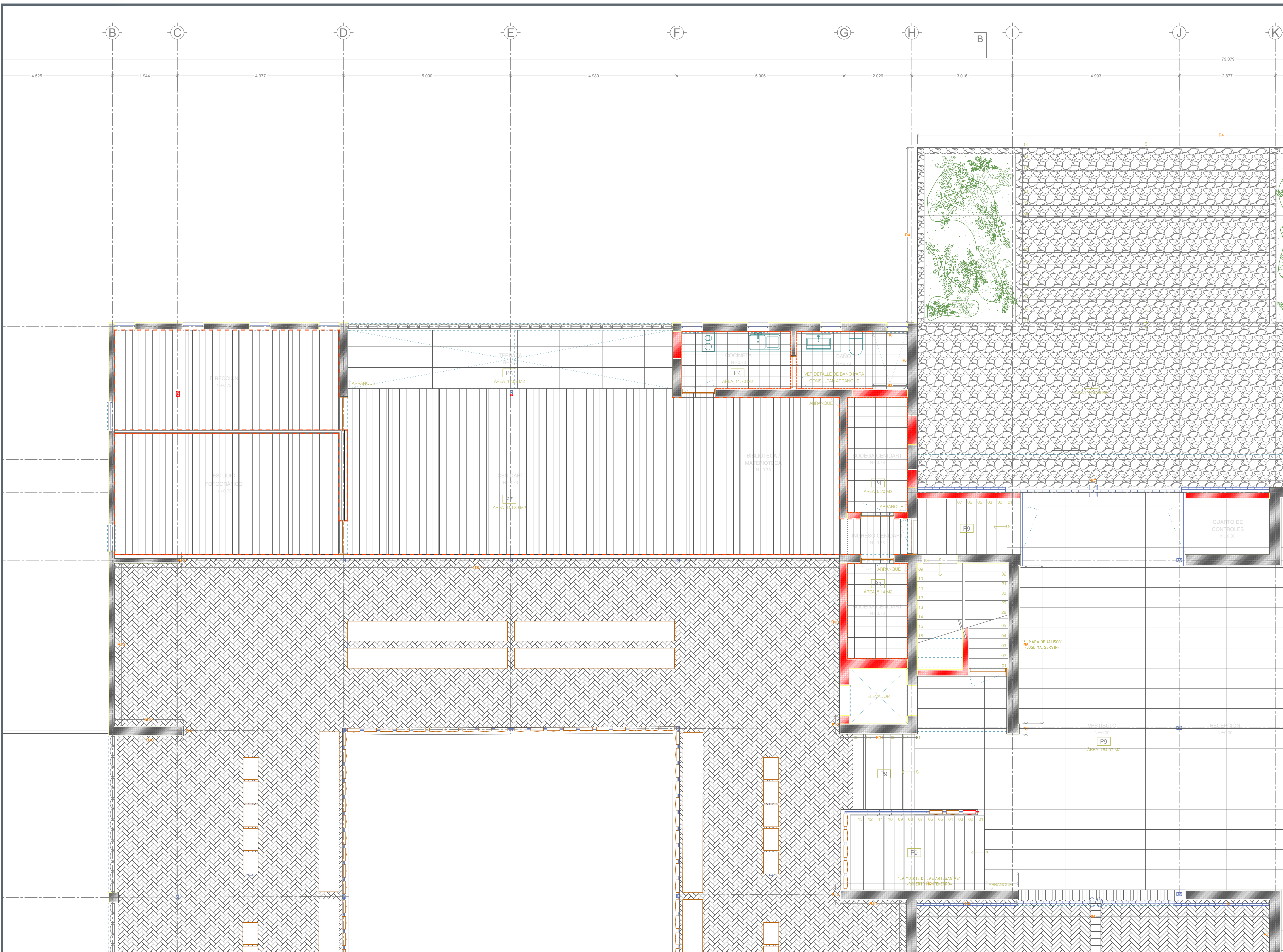



NOTAS:

AUTORIZACIÓN

Arq. René Caro Gómez
Director General de Arquitectura y Urbanismo

Arq. Douglas Rodríguez Perea
Director de Diseño Urbano

DATOS GENERALES

Localización: Calzada Jesús González Gallo No. 20

Municipio: Guadalajara

PROYECTO:

REHABILITACIÓN DEL INSTITUTO DE LA
ARTESANÍA JALISCIENSE (IAJ), EN EL MUNICIPIO
DE GUADALAJARA, JALISCO

CONTENIDO:

ACABADOS - PLANTA BAJA CUADRANTE "B"

ESCALA: 1:50

FECHA: Abril, 2021

CLAVE DE PLANO: ACA_07

REHABILITACION IAJ GUADALAJARA, JALISCO. SIOP-E-EC-OB-LP-264-2021

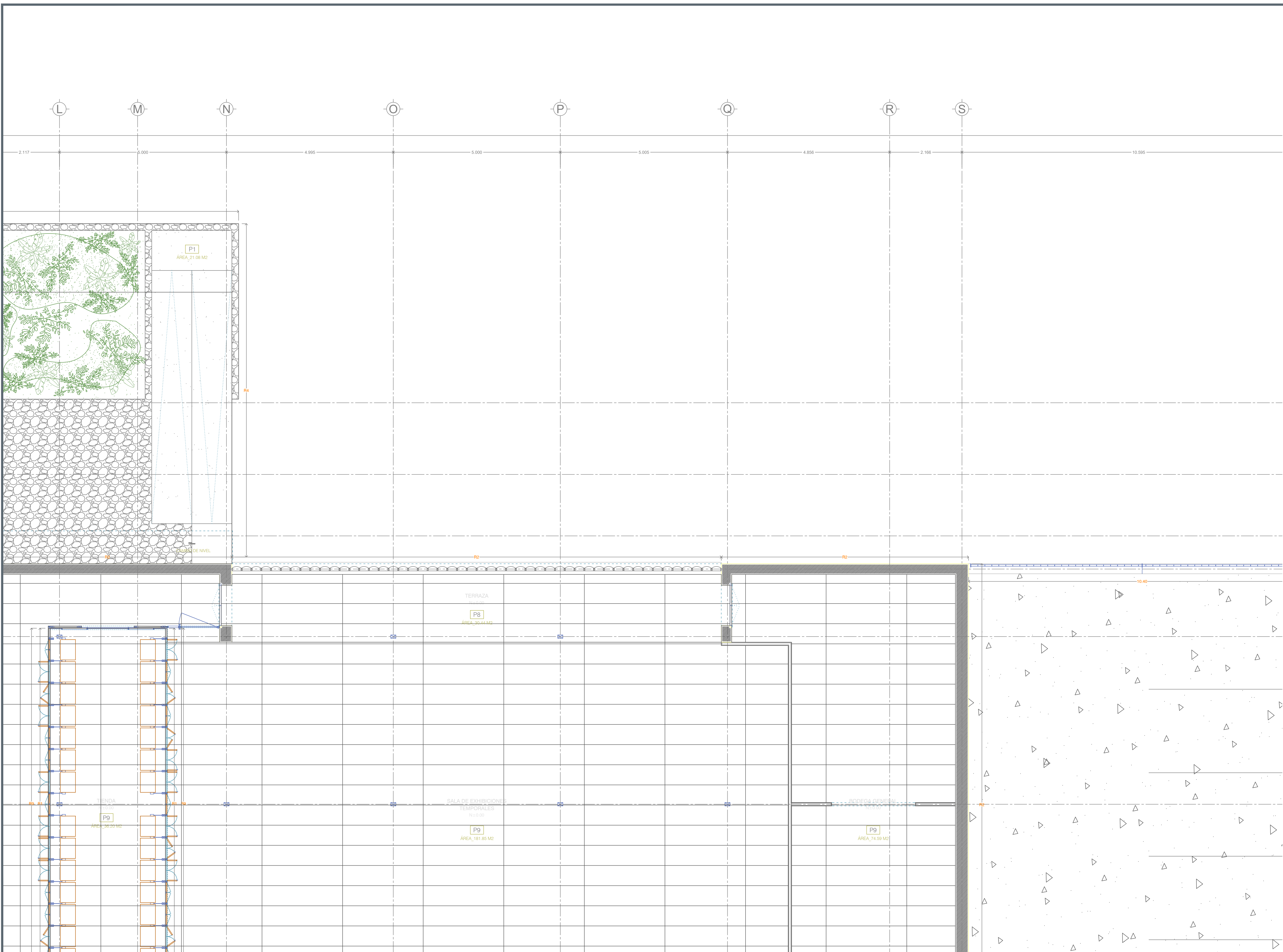



NOTAS:

AUTORIZACIÓN

Arq. René Caro Gómez
Director General de Arquitectura y Urbanismo

Arq. Douglas Rodríguez Perea
Director de Diseño Urbano

DATOS GENERALES

Localización: Calzada Jesús González Gallo No. 20

Municipio: Guadalajara

PROYECTO:

REHABILITACIÓN DEL INSTITUTO DE LA
ARTESANÍA JALISCIENSE (IAJ), EN EL MUNICIPIO
DE GUADALAJARA, JALISCO

CONTENIDO:

ACABADOS - PLANTA BAJA CUADRANTE "C"

ESCALA: 1:50

FECHA: Abril, 2021

CLAVE DE PLANO: ACA_08

REHABILITACION IAJ GUADALAJARA, JALISCO. SIOP-E-EC-OB-LP-264-2021

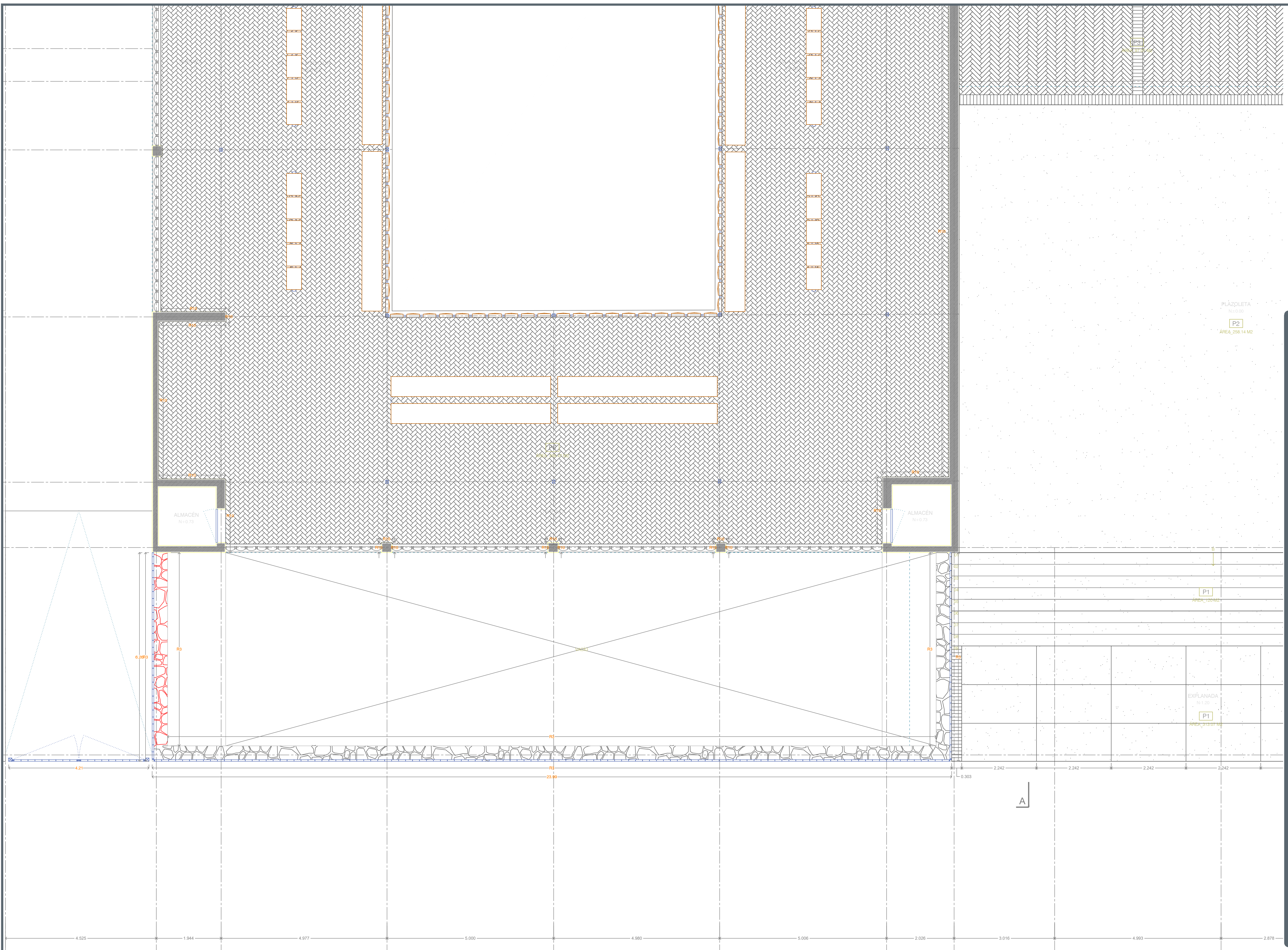



NOTAS:

AUTORIZACIÓN

Arq. René Caro Gómez
Director General de Arquitectura y Urbanismo

Arq. Douglas Rodríguez Perea
Director de Diseño Urbano

DATOS GENERALES

Localización: Calzada Jesús González Gallo No. 20

Municipio: Guadalajara

PROYECTO:

REHABILITACIÓN DEL INSTITUTO DE LA
ARTESANÍA JALISCIENSE (IAJ), EN EL MUNICIPIO
DE GUADALAJARA, JALISCO

CONTENIDO:

ACABADOS - PLANTA BAJA CUADRANTE "D"

ESCALA: 1:50	FECHA: Abril 2021	CLAVE DE PLANO: ACA_09
-----------------	----------------------	---------------------------

REHABILITACION IAJ GUADALAJARA, JALISCO. SIOP-E-EC-OB-LP-264-2021

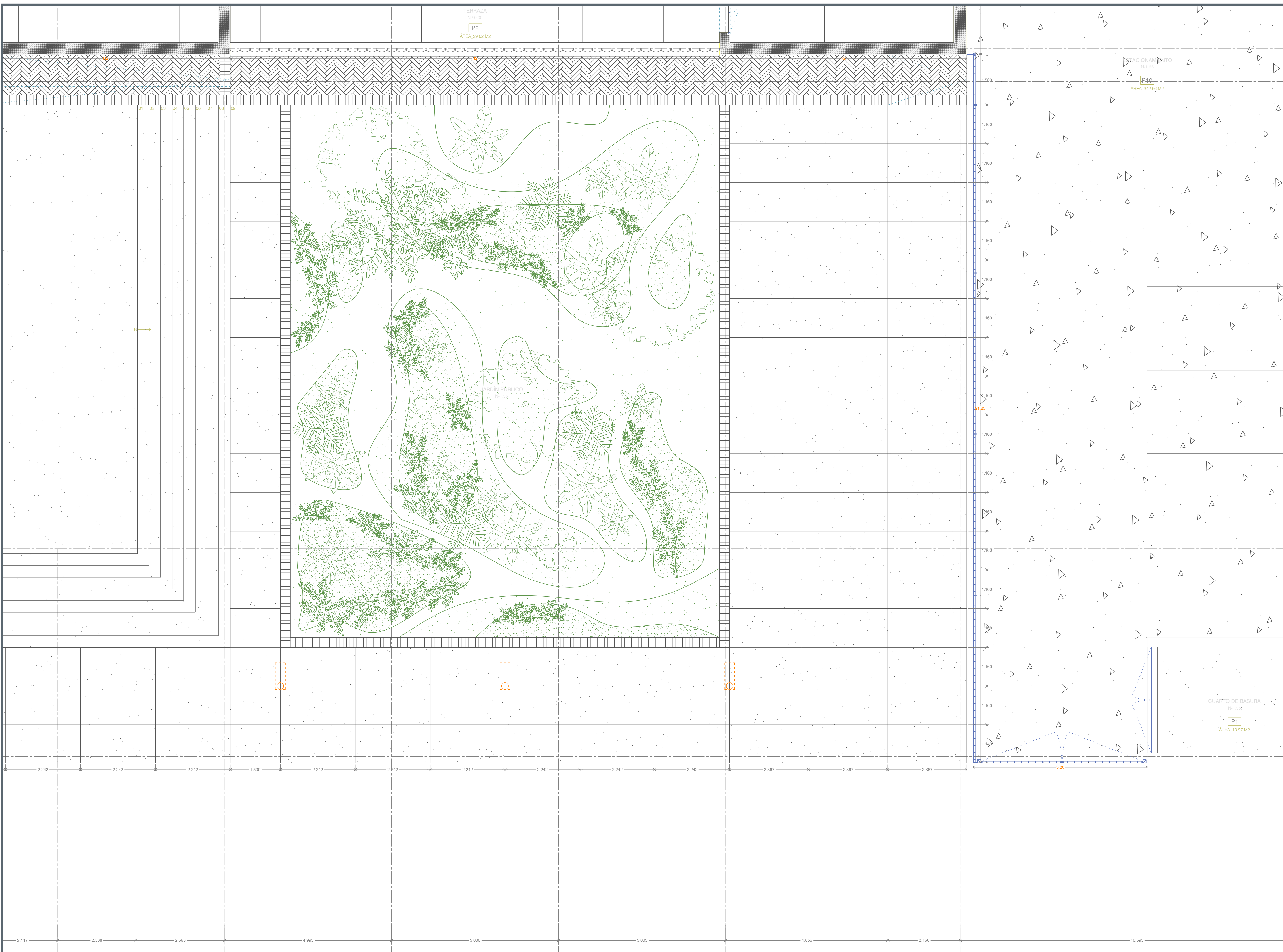



NOTAS:

AUTORIZACIÓN

Arq. René Caro Gómez
Director General de Arquitectura y Urbanismo

Arq. Douglas Rodríguez Perea
Director de Diseño Urbano

DATOS GENERALES

Localización: Calzada Jesús González Gallo No. 20

Municipio: Guadalajara

PROYECTO:

REHABILITACIÓN DEL INSTITUTO DE LA ARTESANÍA JALISCIENSE (IAJ), EN EL MUNICIPIO DE GUADALAJARA, JALISCO

CONTENIDO:

ACABADOS - PLANTA ALTA

ESCALA:	FECHA:	CLAVE DE PLANO:
1:125	Abril 2021	ACA_10

REHABILITACION IAJ GUADALAJARA, JALISCO. SIOP-E-EC-OB-LP-264-2021

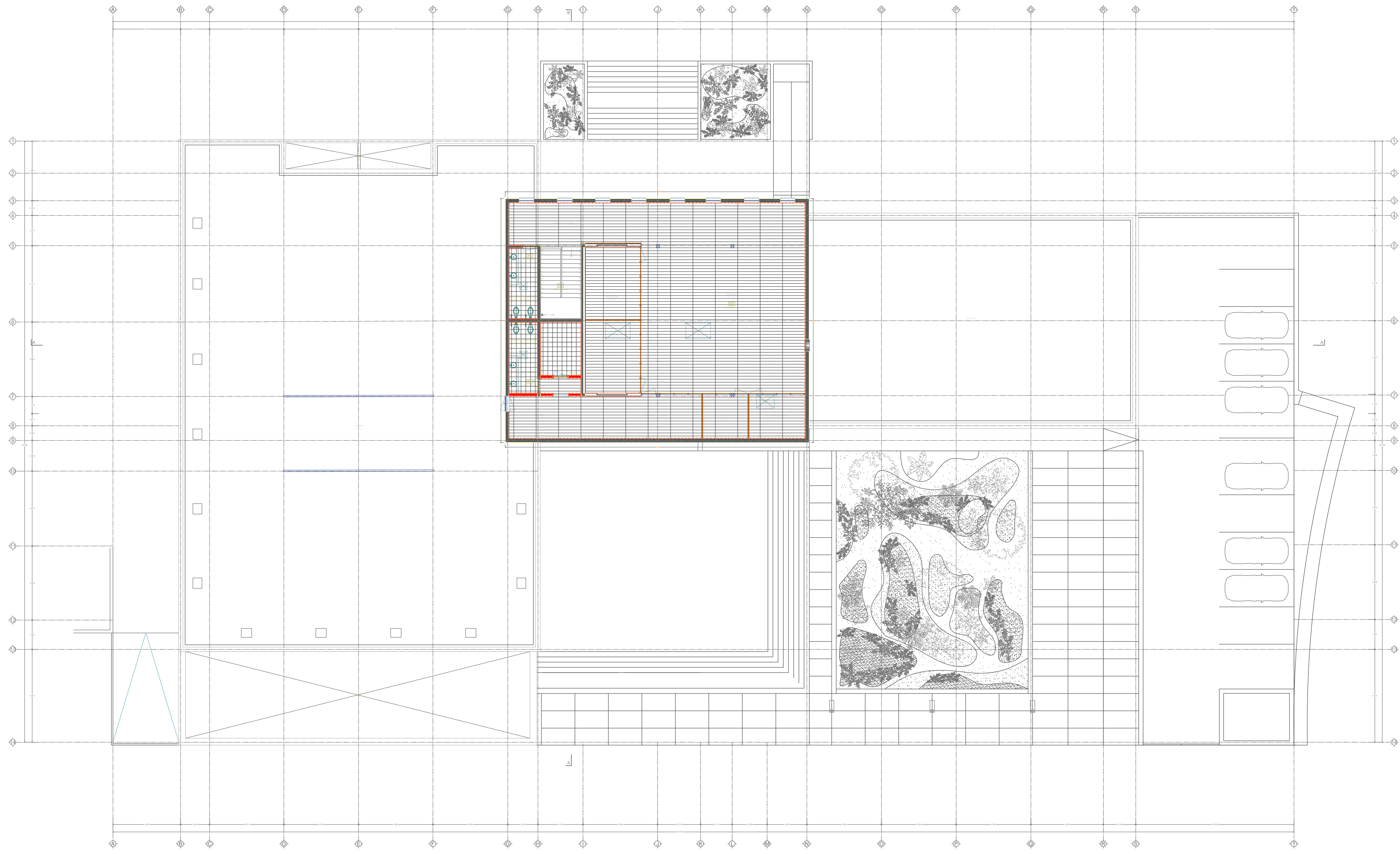



NOTAS:

REHABILITACION IAJ GUADALAJARA, JALISCO. SIOP-E-EC-OB-LP-264-2021

AUTORIZACIÓN

Arq. René Caro Gómez
Director General de Arquitectura y Urbanismo

Arq. Douglas Rodríguez Perea
Director de Diseño Urbano

DATOS GENERALES

Localización: Calzada Jesús González Gallo No. 20

Municipio: Guadalajara

PROYECTO:

REHABILITACIÓN DEL INSTITUTO DE LA ARTESANÍA JALISCIENSE (IAJ), EN EL MUNICIPIO DE GUADALAJARA, JALISCO

CONTENIDO:

ACABADOS - PLANTA ALTA CUADRANTE "A"

ESCALA:	FECHA:	CLAVE DE PLANO:
1:50	Abril 2021	ACA_11

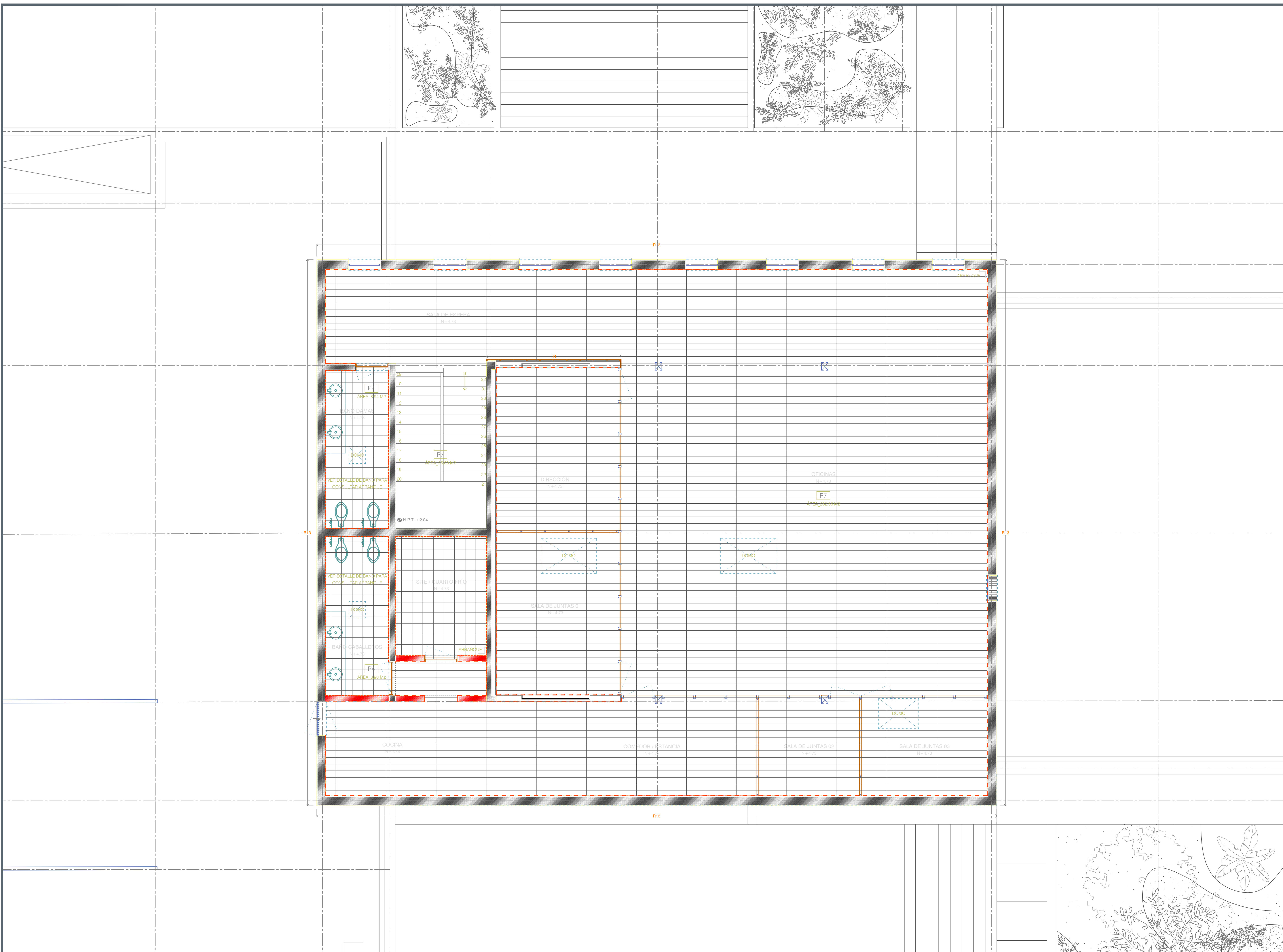



NOTAS:

REHABILITACION IAJ GUADALAJARA, JALISCO. SIOP-E-EC-OB-LP-264-2021

AUTORIZACIÓN

Arq. René Caro Gómez
Director General de Arquitectura y Urbanismo

Arq. Douglas Rodríguez Perea
Director de Diseño Urbano

DATOS GENERALES

Localización: Calzada Jesús González Gallo No. 20
Municipio: Guadalajara

PROYECTO:

REHABILITACIÓN DEL INSTITUTO DE LA ARTESANÍA JALISCOENSE (IAJ), EN EL MUNICIPIO DE GUADALAJARA, JALISCO

CONTENIDO:

ACABADOS - CUANTIFICACIÓN DE ACABADOS

ESCALA: 1:50 FECHA: Abril 2021 CLAVE DE PLANO: ACA_T2



PISOS

	P1	P2	P3	P4	P5	P6	P7	P8	P9	P10	P11
TIPO DE PISO	CONCRETO LAVADO	CONCRETO MARTELINADO EXISTENTE	CANTERA SAN ANDRES	PORCELANATO RECTIFICADO	PORCELANATO RECTIFICADO	MOSAICO DE PASTA EXISTENTE	PISO VINIL TIPO DUELA	MARMOL ARENADO	MARMOL SEMI MATE	GRAVILLA	PIEDRA DE MAMPOSTERÍA
FORMATO	CONTÍNUO	EXISTENTE	10X40 CMS	30X60 CMS	30X60 CMS	EXISTENTE	20X152 CM	PLACA	PLACA	IRREGULAR (BANCO PIEDRA)	PDR DEFINIR
MARCA Y MODELO O ESPECIFICACIÓN	1 CEMENTO GRIS 1 MARMOLINA 4 GRANITO HNI	-	MARCA> POR DEFINIR MODELO> POR DEFINIR	MARCA> DALTILE MODELO> STONE VIEW GRAY ZC02	MARCA> DALTILE MODELO> STONE VIEW DARK GRAY ZC03	-	MARCA> DECOFLOR MODELO> PREMIER WALNUT	MARCA> POR DEFINIR MODELO> GRIS ROCHELLE ARENADO	MARCA> POR DEFINIR MODELO> GRIS ROCHELLE	-	MARCA> POR DEFINIR MODELO> POR DEFINIR
FIRME EN REL. A N.P.T.	-5.00 CMS	-	-2.00 CMS	-2.00 CMS	-2.00 CMS	-	-	-3.00 CMS (A PISO)	-3.00 CMS (A PISO)	-	-
NOTA_	CONSULTAR JUNTAS DE DILATACION EN OBRA	REHABILITACION DE PISO CONCRETO EXISTENTE	DISPOSICIÓN DE PIEZAS SEGÚN PLANO	-	-	REHABILITACION MOSAICO DE PASTA EXISTENTE	-	PIEZAS PARA EXTERIOR	PIEZAS PARA INTERIOR	-	APROBACIÓN A PARTIR DE MUESTRA HECHA EN OBRA

RECUBRIMIENTOS EN MUROS

	R1	R2	R3	R4	R5	R6	R7	R8	R9	R10	R11	R12	R13	R14
MATERIAL	MADERA DE NOGAL	CANTERA AMARILLA EXISTENTE	MURO DE PIEDRA EXISTENTE	MURO DE PIEDRA MAMPOSTERÍA	MURALES EXISTENTES	PUERTA DE INGRESO PRINCIPAL	PUERTA DE INGRESO TRASERA	PORCELANATO RECTIFICADO	MÁRMOL PARA INTERIOR	ENJARRE PULIDO + PINTURA	ENJARRE PULIDO + PINTURA	APALILLADO FINO + PINTURA	APALILLADO FINO + PINTURA	HERRERÍA + PINTURA
TERMINADO	LACA SEMIMATE Ó CERA	RESTAURACION Y LIMPIEZA CANTERA AMARILLA EXISTENTE	REMOCIÓN DE PINTURA Y ENJARRES PARA RECUPERAR PIEDRA APARENTE	-	MOSAICO VENECIANO Y PINTURA	MARCO DE ACERO Y ALICATADO ARTESANAL	MARCO DE ACERO Y PLACAS DE BARRO ARTESANAL	-	SEMI MATE	PINTURA VINÍLICA	PINTURA VINÍLICA	PINTURA VINÍLICA	PINTURA VINÍLICA	PINTURA ACEITE
COLOR	-	-	-	-	-	-	-	DESERT GRAY	GRIS	CAFÉ CLARO	PINTURA VINÍLICA	CAFÉ CLARO	BLANCO	CAFÉ OSCURO
FORMATO	POR DEFINIR	-	-	IRREGULAR	-	-	-	5X5 CM EN MALLA 30X60 CM	PLACA POR DEFINIR	CONTÍNUO	CONTÍNUO	CONTÍNUO	CONTÍNUO	CONTÍNUO
MARCA	-	-	-	-	-	-	-	MARCA> DALTILE	MARCA> POR DEFINIR	MARCA> SHERWIN WILLIAMS	MARCA> COMEX	MARCA> SHERWIN WILLIAMS	MARCA> COMEX	MARCA> SHERWIN WILLIAMS
MODELO	-	-	-	-	-	-	-	MODELO> PERMATONE	MODELO> GRIS ROCHELLE	VIRTUAL TAUPE E50 SW7039	PALOMA L5-01	VIRTUAL TAUPE E50 SW7039	PALOMA L5-01	SMOKEHOUSE SW7040
ALTURA INSTALACIÓN	DE N+0.77 A N+2.40	-	DE N-120 A N+0.73	DE N-2.45 A N+0.73	EXISTENTE	RESTAURACIÓN Y LIMPIEZA DE PIEZA ACTUAL	SEGÚN PLANO DE HERRERÍAS	DE N-0.58 A N+3.90	DE N-0.00 A N-0.77	PISO A TECHO	PISO A TECHO	PISO A TECHO	PISO A TECHO	-
ESPESOR	2.00 A 5.00 CMS	-	-	-	RESTAURACIÓN Y LIMPIEZA	-	-	-2.00 CMS	-3.00 CM	-	-	-	-	-
NOTA_	EL RESTO DE ÁREAS DE MURO NO ESPECIFICADOS CON SIMBOLOGÍA 'R' SE CONSIDERAN COMO MUROS DE ENJARRE PULIDO (EN INTERIORES) CON PINTURA COMEX COLOR PALOMA L5-01 (R11) Y APALILLADO FINO (EN EXTERIORES) CON PINTURA SHERWIN WILLIAMS COLOR VIRTUAL TAUPE SW7039 (R12)													

ZOCLOS EN MUROS

	Z1	Z2	Z3
MATERIAL	PORCELANATO RECTIFICADO STONE VIEW GRAY	PORCELANATO RECTIFICADO STONE VIEW DARK GRAY	VINIL TIPO DUELA DECOFLOR PREMIER WALNUT
FORMATO	10X60 CMS	10X60 CMS	10X152 CMS
ESPESOR	150 CMS	150 CMS	0.50 CMS
NOTA_	TODOS LOS ZOCLOS SE CONSIDERAN REMETIDOS EN MURO, A MISMO PAÑO QUE ENJARRE Y CON CONSTANTE DE 10CMS DE ALTURA		

DESGLOSE ACABADOS

	CONCRETO LAVADO	CONCRETO MARTELINADO EXISTENTE REHABILITACIÓN	CANTERA SAN ANDRES	PORCELANATO RECTIFICADO STONE VIEW GRAY	PORCELANATO RECTIFICADO STONE VIEW DARK GRAY	MOSAICO DE PASTA EXISTENTE REHABILITACIÓN	PISO VINIL TIPO DUELA	MARMOL ARENADO GRIS ROCHELLE	MARMOL SEMI MATE GRIS ROCHELLE	GRAVILLA	PIEDRA DE MAMPOSTERÍA	RECUBRIMIENTO MADERA	CANTERA AMARILLA EXISTENTE REHABILITACIÓN	MURO DE PIEDRA EXISTENTE REHABILITACIÓN
PISO	381.63 M2	1,021.06 M2	363.92 M2	93.55 M2	98.04 M2	457.00 M2	406.94 M2	77.14 M2	456.68 M2	342.56 M2	124.38 M2	-	-	-
MURO	-	-	-	-	-	-	-	-	20.02 M2	-	76.94 M2	68.05 M2	307.05 M2	180.8 M2
ZOCLO	-	-	-	12.09 M2	9.15 M2	-	15.49 M2	-	-	-	-	-	-	-
TOTAL	381.63 M2	1,021.06 M2	363.92 M2	105.64 M2	107.19 M2	457.00 M2	422.43 M2	77.14 M2	476.70 M2	342.56 M2	201.32 M2	68.05 M2	307.05 M2	180.8 M2

	MURALES EXISTENTES REHABILITACIÓN	PUERTA DE INGRESO PRINCIPAL REHABILITACIÓN	PORCELANATO RECTIFICADO	ENJARRE PULIDO + PINTURA SHERWIN W. VIRTUAL TAUPE	ENJARRE PULIDO + PINTURA COMEX PALOMA L5-01	APALILLADO FINO + PINTURA SHERWIN W. VIRTUAL TAUPE	APALILLADO FINO + PINTURA COMEX PALOMA L5-01	HERRERÍA + PINTURA ACEITE SMOKEHOUSE SW 7040
PISO	-	-	-	-	-	-	-	-
MURO	57.30 M2	4.95 M2	13.19 M2	388.80 M2	4,526.75 M2	569.97 M2	360.75 M2	95.8 ML
ZOCLO	-	-	-	-	-	-	-	-
TOTAL	57.30 M2	4.95 M2	13.19 M2	388.80 M2	4,526.75 M2	569.97 M2	360.75 M2	95.8 ML