

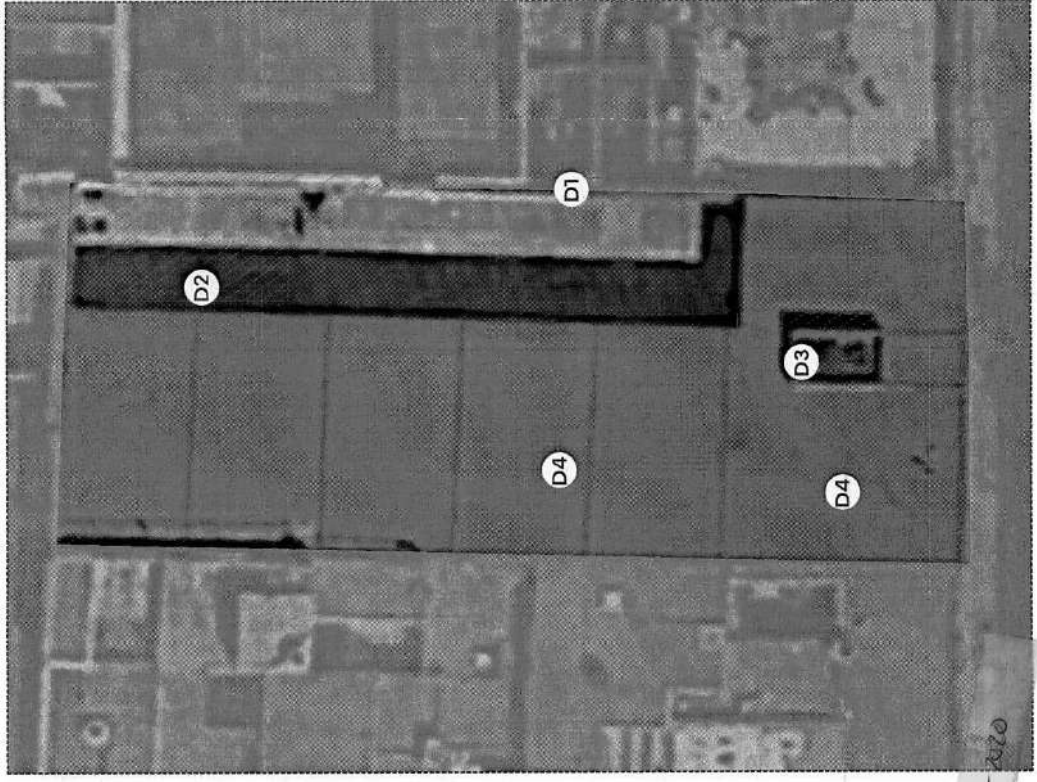

ESC. ENRIQUE GONZALEZ MARTINEZ-SIOP-E-ECCR-OB-CSS-318-2020



Autorizado por: Director General de Proyectos de Ingeniería [Firma]	Autorizado por: [Firma]
Fecha de Emisión: 15 de Mayo del 2020	Fecha de Validación: 15 de Mayo del 2020
Proyecto: Escuelas de Educación Preescolar, Primaria y Secundaria	Unidad: [ ]
Construcción: [ ]	Estado: Jalisco
Municipio: San Nicolás de los Garza	Localidad: San Nicolás de los Garza
Calle: [ ]	Número: [ ]



- DEMOLICIÓN
- DEMOLICIÓN DE EDIFICIO
- DEMOLICIÓN DE PISO DE CONCRETO ARA AREA DE JUEGOS.
- DEMOLICIÓN Y DESMONTE DE BAÑOS.
- DEMOLICIÓN DE PISO.

01 PLANTA DE DEMOLICIÓN

318-2020



NORTE

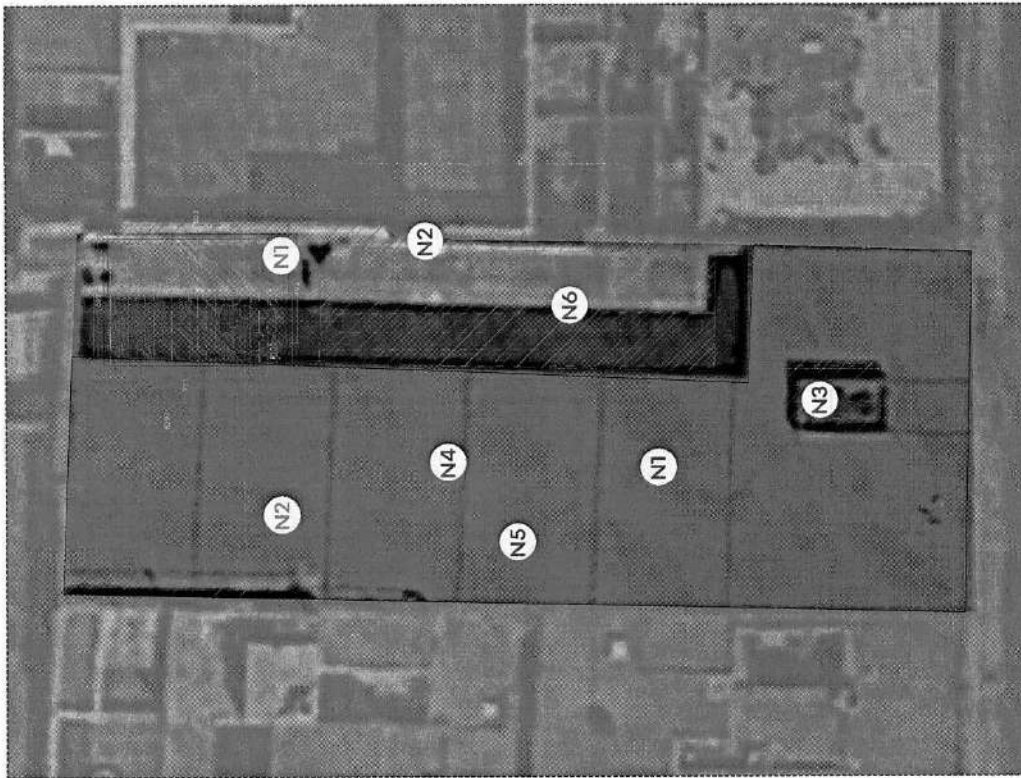

01 PLANTA DE PROYECTO  
Escala: 1:100

CONSTRUCCIÓN NUEVA

N1. JUEGOS DE ANILLES Y DINAMICO AL Aire LIBRE.

N2. ENJABRES EN BORDAS DE AULAS Y PASILLOS.

REHABILITACIONES

N3. IMPERMEABILIZACION Y CAMBIO DE LADRILLO DE AZOTEAS.

N4. REHABILITACION DE MURO EXTERNO Y AZULEJO HIGIENIZACION Y PINTURAJ

N5. REHABILITACION DE MODULO DE BAÑOS EN GENERAL.

N6. CAMBIO DE PUERTAS, VENTANAS Y PROTECCIONES EN AULAS.

N7. REHABILITACION Y CAMBIO DE PISOS EN AULAS Y ANDADORES.

N8. REHABILITACION DE PATIO DIVIDIDO, CAMBIO DE LOSA, PINTURA Y CANGRAJE.

N9. REHABILITACION DE ENJABRES Y PINTURA EN GENERAL.



1				

ESC. ENRIQUE GONZALEZ MARTINEZ-SIOP-E-EGCR-OB-CSS-318-2020



**INFORMACION**  
 Nombre del Proyecto: ESC. ENRIQUE GONZALEZ MARTINEZ-SIOP-E-EGCR-OB-CSS-318-2020  
 Ubicación: Calle Miguel Alemán 1000, Montebello, Guadalajara, Jalisco.  
 Fecha de Emisión: 15/05/2020

**PROYECTO**  
 Nombre del Proyecto: ESC. ENRIQUE GONZALEZ MARTINEZ-SIOP-E-EGCR-OB-CSS-318-2020  
 Ubicación: Calle Miguel Alemán 1000, Montebello, Guadalajara, Jalisco.

**CONSTRUCCION**  
 Tipo de Obra: REHABILITACION Y CAMBIO DE PISOS EN AULAS Y ANDADORES.

**PROYECTISTA**  
 Nombre: [Firma]  
 Cargo: Arquitecto

**CLIENTE**  
 Nombre: Jalisco GOBIERNO DEL ESTADO  
 Cargo: [Firma]

**OTRO**  
 Nombre: [Firma]  
 Cargo: [Firma]

**OTRO**  
 Nombre: [Firma]  
 Cargo: [Firma]

**OTRO**  
 Nombre: [Firma]  
 Cargo: [Firma]



N O R T E

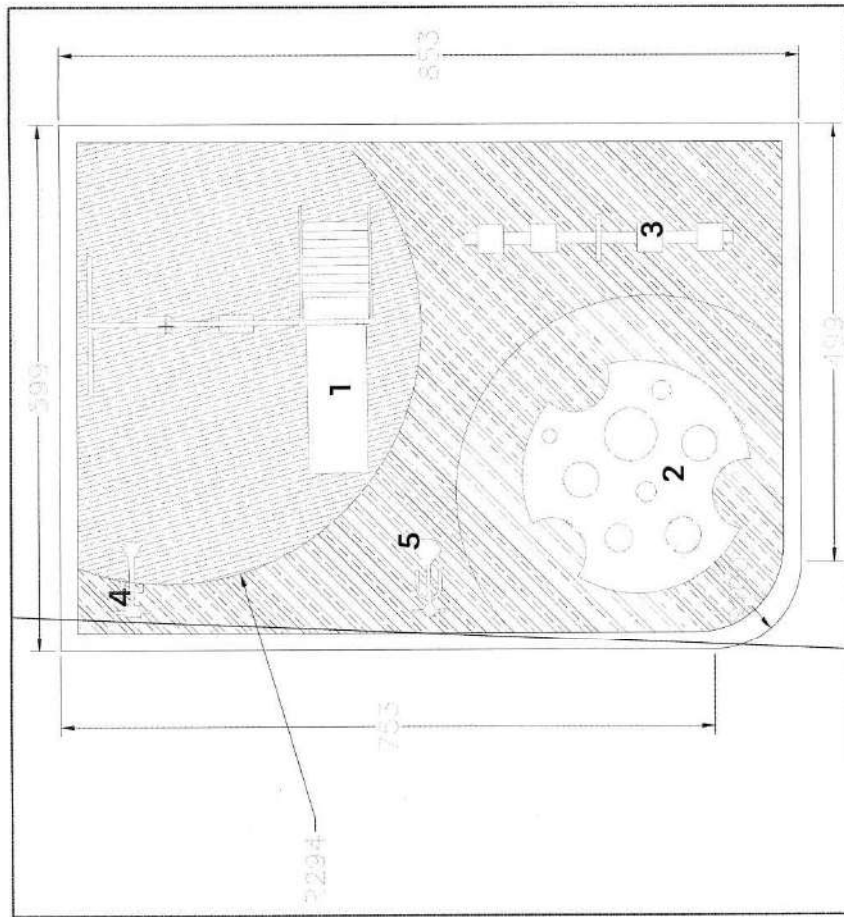

02 PLANTA

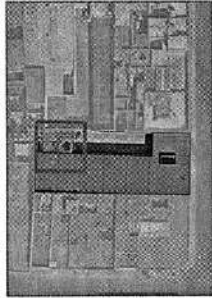
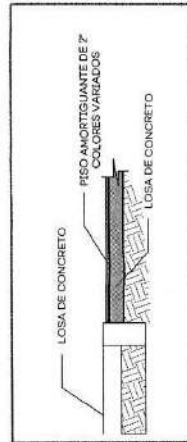
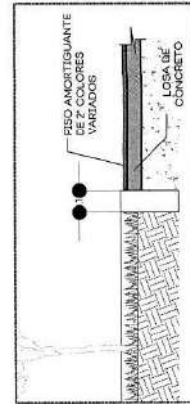

01 PLANTA DE UBICACIÓN

1		MARCA REDOPARK MODELO RD-003 MEDIDAS 3007*807*220 MM
2		MARCA REDOPARK MEDIDAS 200*250*100 CMS MODELO RD-002
3		MARCA REDOPARK MODELO RD-003 MEDIDAS 3007*807*220 MM
4		MARCA REDOPARK MODELO RD-003 MEDIDAS 3007*807*220 MM
5		MARCA REDOPARK MODELO RD-003 MEDIDAS 3007*807*220 MM
		PISO AMORTIGUANTE DE T COLORES VARIOS
		PISO CONCRETO REFALDECO



03			
01	02	03	04

ESC ENRIQUE GONZALEZ MARTINEZ STOP-E-ECCR-OB-CSS-318-2020

Infraestructura y Obras Públicas

DIRECCION GENERAL DE PROYECTOS DE INGENIERIA

04

05

06

07

08

09

10

11

12

13

14

15

16

17

18

19

20

21

22

23

24

25

26

27

28

29

30

31

32

33

34

35

36

37

38

39

40

41

42

43

44

45

46

47

48

49

50

51

52

53

54

55

56

57

58

59

60

61

62

63

64

65

66

67

68

69

70

71

72

73

74

75

76

77

78

79

80

81

82

83

84

85

86

87

88

89

90

91

92

93

94

95

96

97

98

99

100



NORTE



Jalisco  
GOBIERNO DEL ESTADO

CONDICIONES	
1	
2	
3	
4	

TABLA DE ACABADOS	
PISOS	BASE INTERMEDIO FINAL
<b>ACABADO BASE</b>	
80	Firma de concreto f'c=150kg/cm <sup>2</sup> , 114x21 <sup>3/4</sup> , de 8 cm de espesor, con rebazo de malla electrocortada 6.5/19/10.
81	Piso de concreto f'c=150kg/cm <sup>2</sup> , 114x21 <sup>3/4</sup> , de 10 a 12 cm de espesor, con rebazo de malla electrocortada 6.5/19/10, acabado apilado, rayado alternativamente en forma de zigzag.
87	Losa de concreto primado con bombazo de f'c=250kg/cm <sup>2</sup> , 114x21 <sup>3/4</sup> de 11 cm. de espesor.
<b>ACABADO INTERMEDIO</b>	
90	Fino de 3mm. de asfaltar, con mortero de cemento arena proporción 1:3, acabado queruido para recibir lona ornamental.
<b>ACABADO FINAL</b>	
Piso Stoneark, terminado 60x60 cm. acabado como Merl.	
Candela en puentes realizados en obra con juntas de 5mm, color Merl acabado mate con junta de 5mm.	
Guía postcortada color antracita, elaborada a base de arcilla polimerizada, para alto tráfico, antiabrasiva, antiagua, resistente a cambios bruscos de temperatura, marca Argeacable S.A. de C.V. o similar en las especificaciones.	
Cable de color antracita, elaborado a base de aluminio, antiabrasiva, antiagua, resistente a cambios bruscos de temperatura, marca Argeacable S.A. de C.V. o similar en las especificaciones, acabado con adhesivo poliuretano Adhmax 20 a base de resinas marca Argeacable S.A. de C.V. o similar en las especificaciones.	
Cable de Contracción Eléctrica a base de silicona de color para juntas a dilatación.	

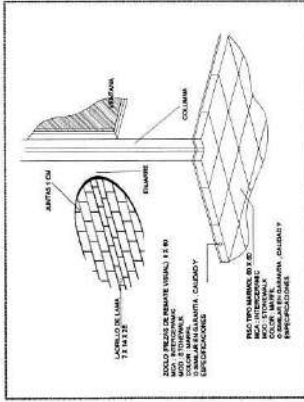

05. DETALLE DE ACABADOS

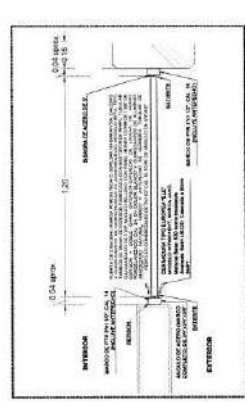

07. PUERTAS DE AULAS DETALLE

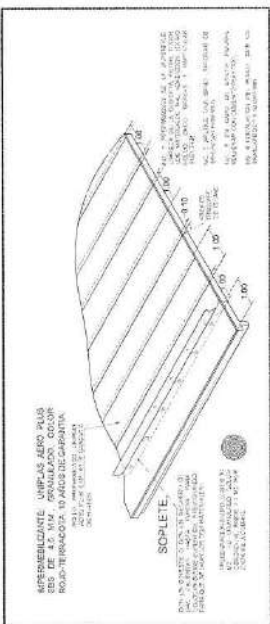

04. IMPERMEABILIZACIÓN

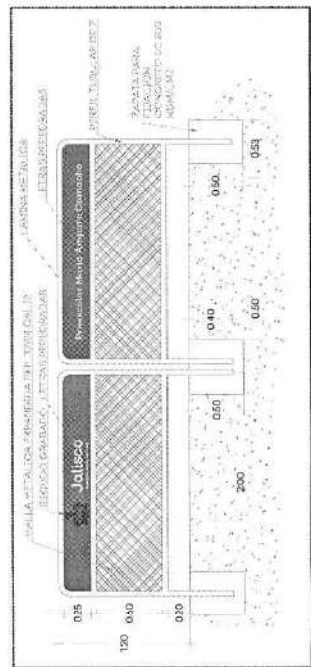

06. IMPERMEABILIZACIÓN

FSC ENRIQUE GONZALEZ MARTINEZ-STOP-F-ECCR-OB-CSS-318-2020

Infraestructura  
Obra Pública  
DIRECCION GENERAL DE PROYECTOS DE INGENIERIA

ESPECIALIDAD: **PROYECTOS DE OBRAS**

**PROYECTO:** Obra de Mejoramiento y Ampliación de la Infraestructura de la Universidad de Jalisco.

**CLIENTE:** Universidad de Jalisco

**FECHA:** 15/08/2019

**ESCALA:** 1:50

**PROYECTISTA:** FSC ENRIQUE GONZALEZ MARTINEZ

Esc. Enrique González Martínez - STOP-E-ECCR-OB-CSS-318-2020

PROYECTO: ...

FECHA: ...

ELABORADO POR: ...

REVISADO POR: ...

APROBADO POR: ...

MOBILIARIO Y ACCESORIOS

Nº	DESCRIPCIÓN	GRANT
1	...	...
2	...	...
3	...	...
4	...	...
5	...	...
6	...	...

MOBILIARIO Y ACCESORIOS

Nº	DESCRIPCIÓN	GRANT
7	...	...
8	...	...
9	...	...
10	...	...
11	...	...
12	...	...

02 MOBILIARIO Y ACCESORIOS - BAÑOS

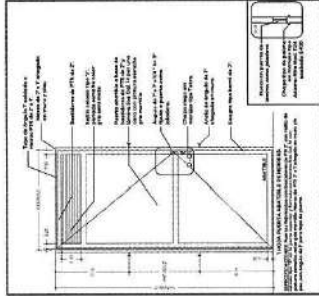

03 PUERTA DE HERRERIA

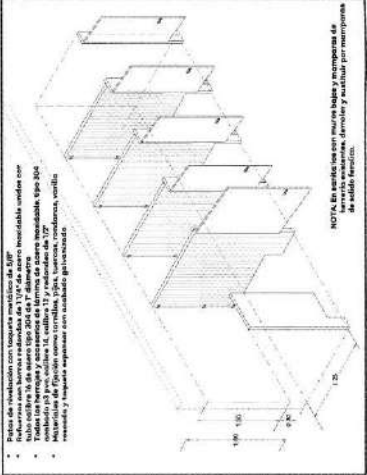

08 ISOMETRICO DE MAMPARAS

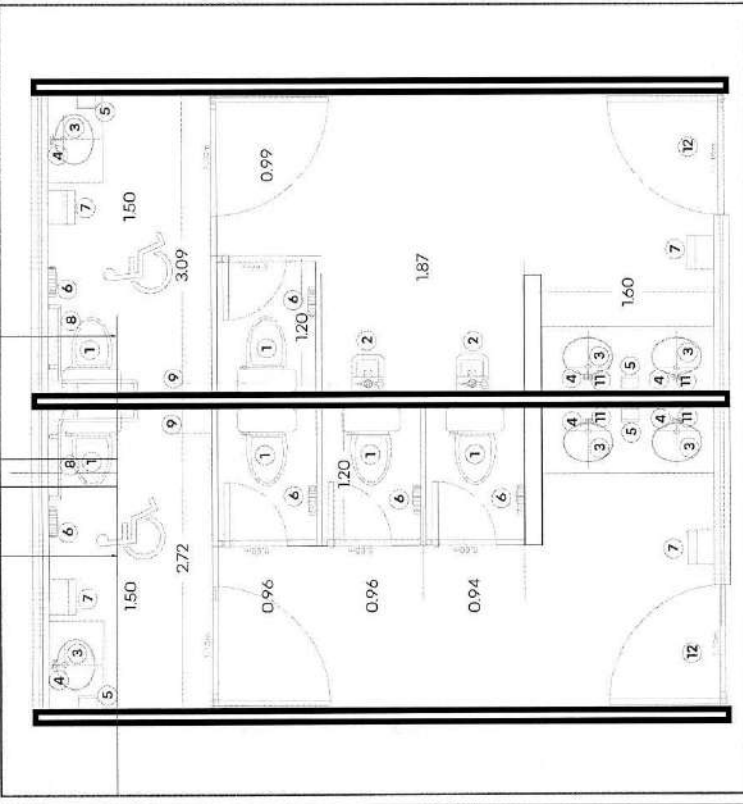

02 PLANTA ARQUITECTÓNICA - BAÑOS

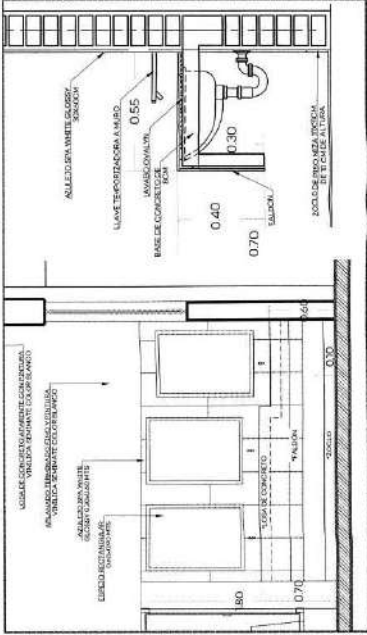

07 DETALLE ALTURA LAVAMANOS

06 DETALLES DE BARRAS EN BAÑOS

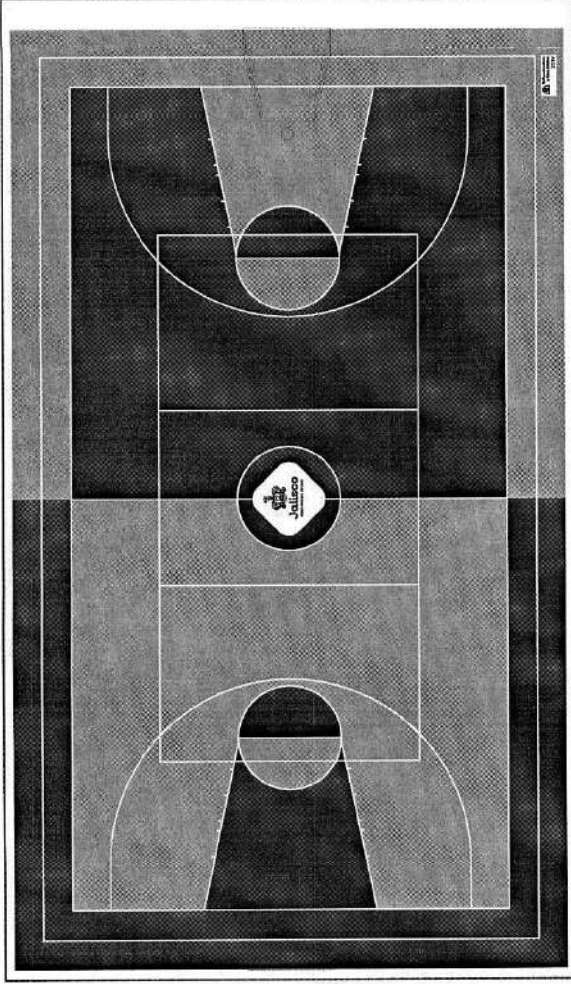

01 CANCHA TIPO C

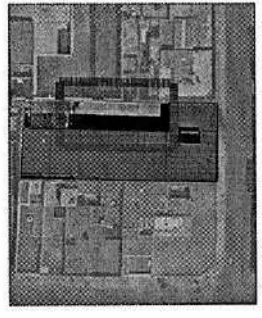

01 PLANTA DE UBICACION

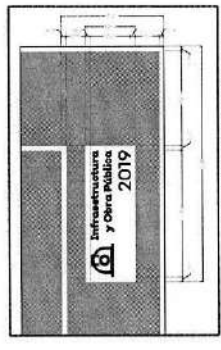

02 DETALLE DE LINEA BLANCA 5CM

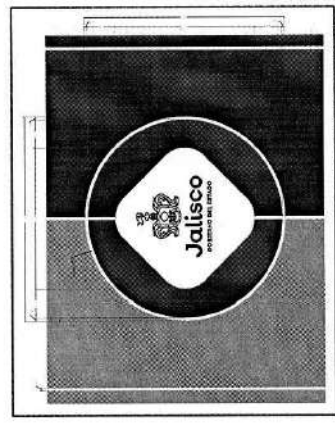

03 DETALLE LOGO ESTADO

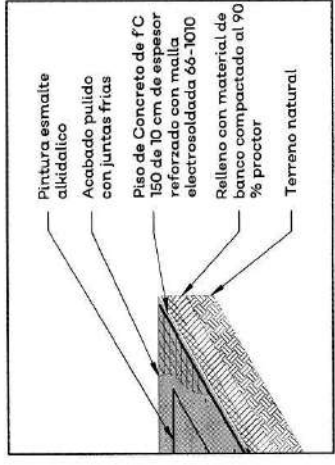

04 DETALLE LOSA



06 DETALLE LOGO SIOP



05 PANTONE CANCHA C

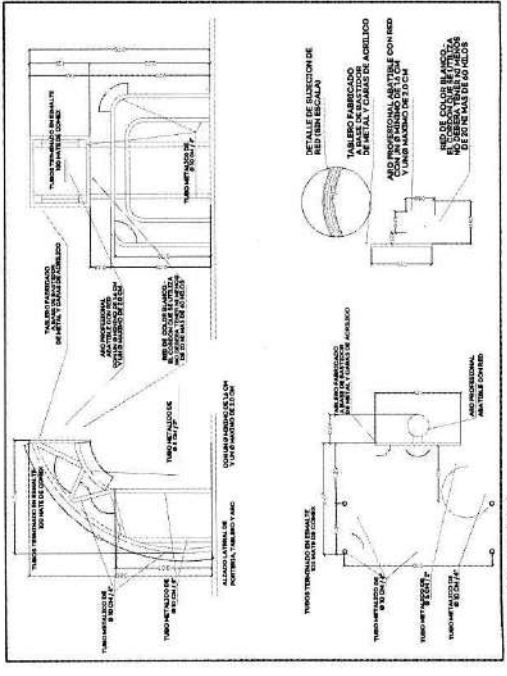

07 DETALLE PORTERIAS



PROYECTO	FECHA	ESTADO	PROYECTISTA

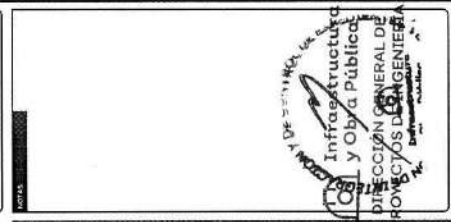

PROYECTO	
PROYECTISTA	
FECHA	
ESTADO	
PROYECTISTA	
FECHA	
ESTADO	

1				

ESC. ENRIQUE GONZALEZ MARTINEZ-SIOP-E-EGCR-OB-CSS-318-2020



Nombre del Proyecto:   
 Fecha:   
 Autor:   
 Revisado:   
 Aprobado:   
 Escala:   
 Hoja:   
 Total:

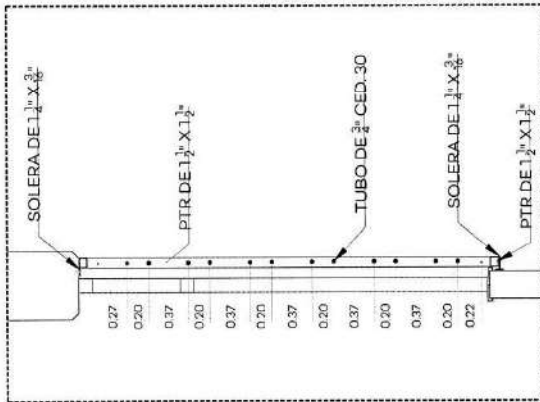
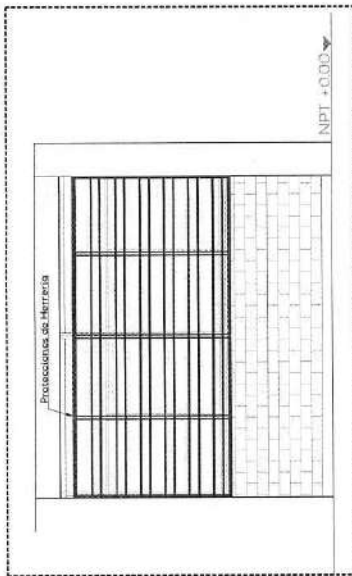
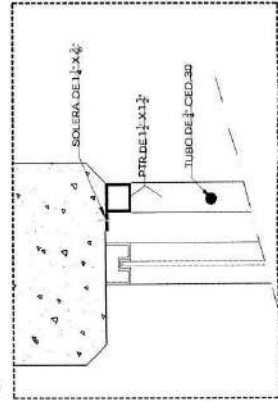
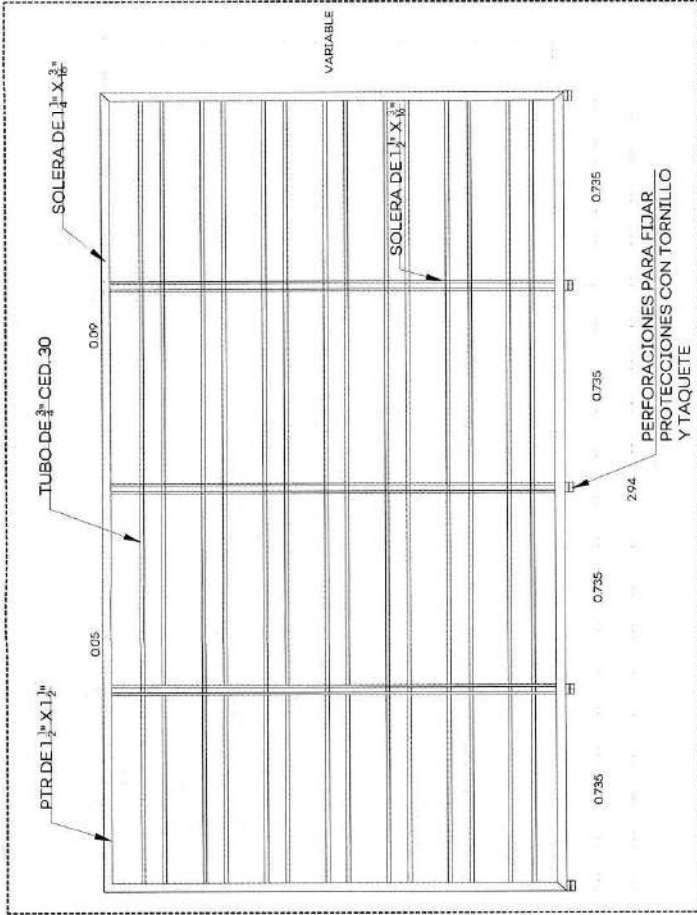

PROYECTO	REVISADO	ELABORADO

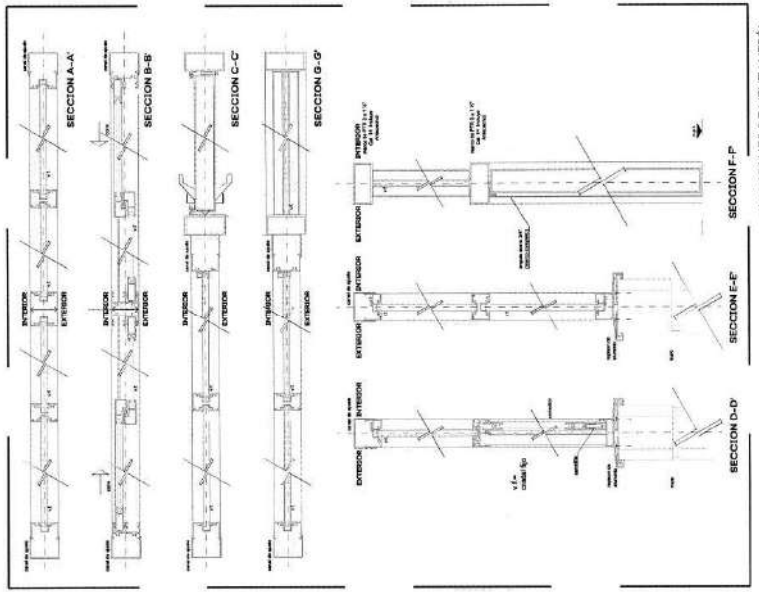
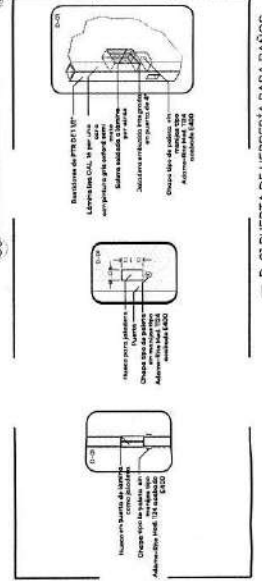
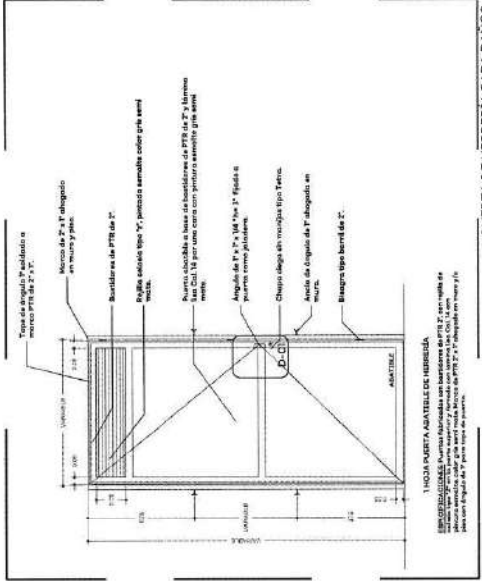
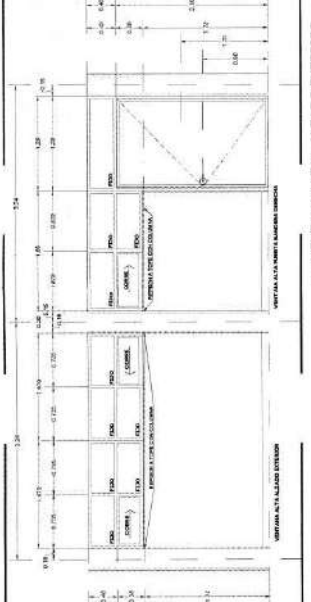
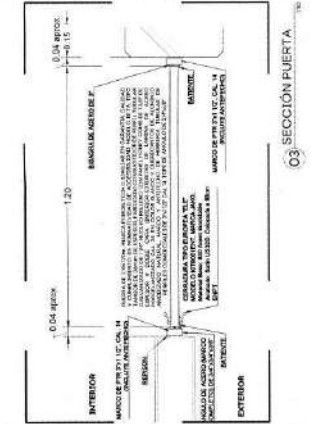

ESC ENRIQUE GONZALEZ MARTINEZ-STOP-E-ECCR-OB-CSS-318-2020



PROYECTO	REVISADO	ELABORADO

04 D-D PUERTA DE HERRERÍA PARA BAÑOS

04 SECCIONES DE VENTANERÍA