

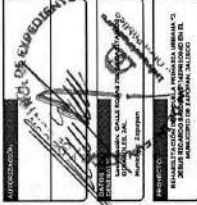

- BAÑOS
 - LAVABOS
 - SINTERA
- EDIFICIO A
 - LAMPARAS LED
 - PINTURA
 - REFORZAMIENTO
- EDIFICIO B
 - LAMPARAS LED
 - SINTERA
 - REFORZAMIENTO
- INFRAESTRUCTURA NUEVA
 - CANCHA DE USOS MÚLTIPLES
 - CIMENTACIÓN
 - ACERAMBAO PAVIMENTOS Y GRAN PAVIMENTOS
 - CONCRETO
 - BORDO DE ACEROS INOXIDABLES
- OBRA EXTERIOR
 - CERRAJES
 - PUERTAS
- Infraestructura y Obra Pública
 - DIRECCIÓN GENERAL DE PROYECTOS DE INGENIERÍA



REHABILITACIÓN ESCUELA PRIMARIA J. JESUS PICARDO BALDERAS "14PR0094D"

CONTENIDO

PLANO

FECHA

MADE

ELABORADO

REVISADO

APROBADO

SECRETARÍA DE EDUCACIÓN Y CULTURA

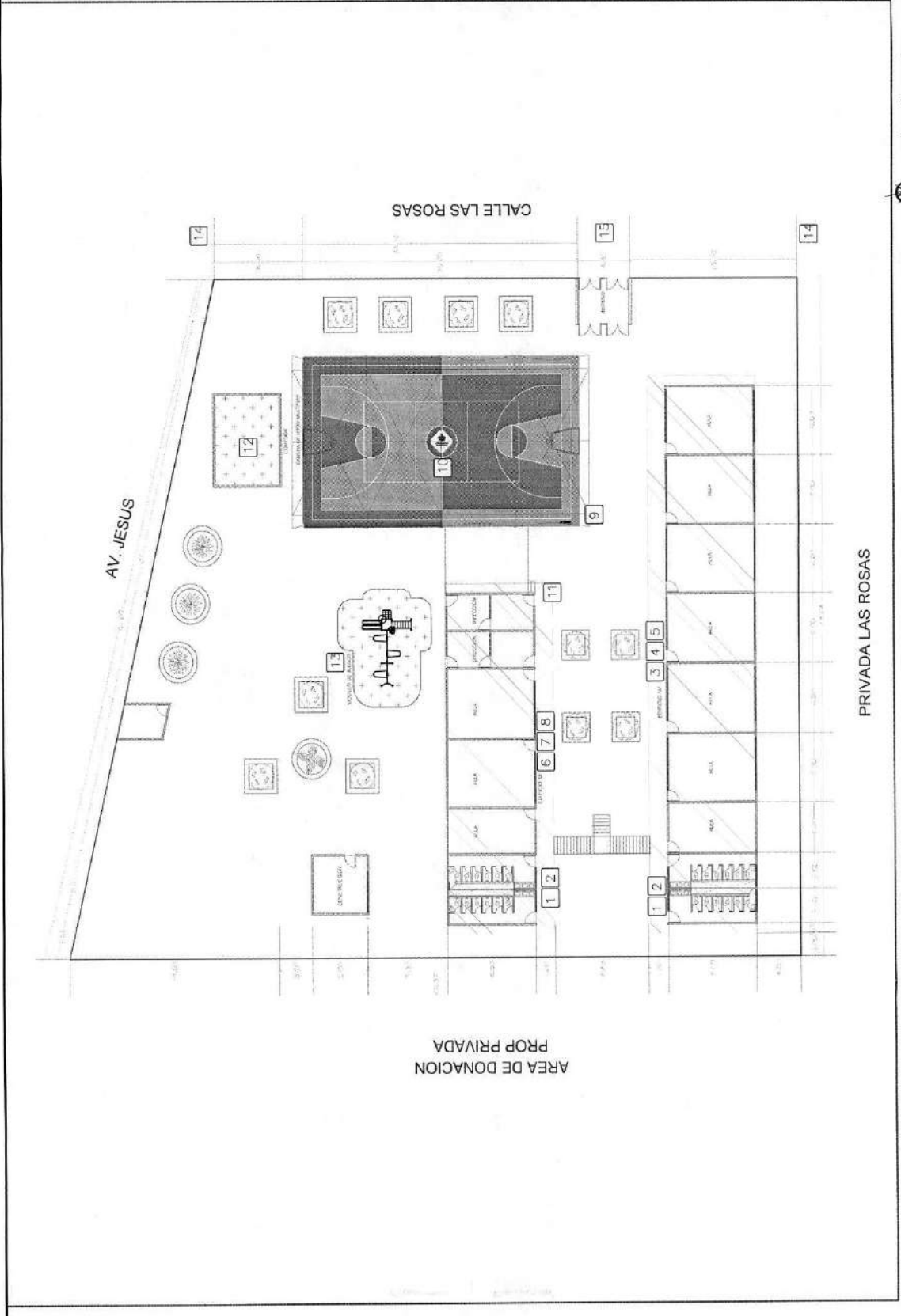

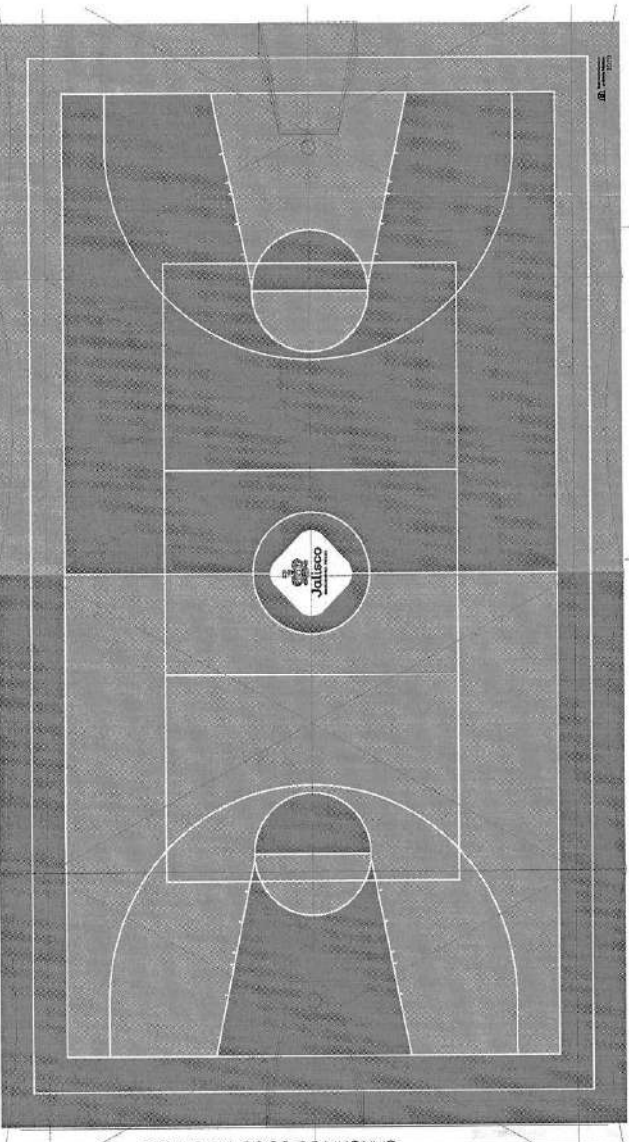

01 PLANTA CANCHA DE USOS MÚLTIPLES

Pantone 115C
Pantone 130C

02 PANTONE CANCHA

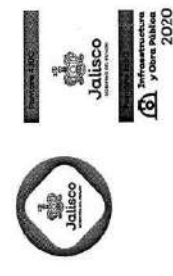

03 LOGOS



04 DETALLE LOGO SHOP

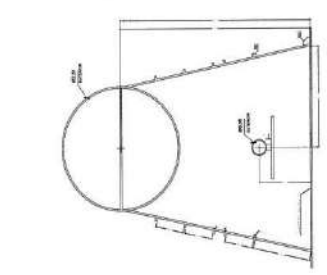

05 DETALLE DE TRAZO

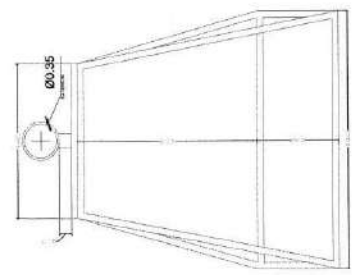

06 DETALLE TABLERO Y PORTERIA

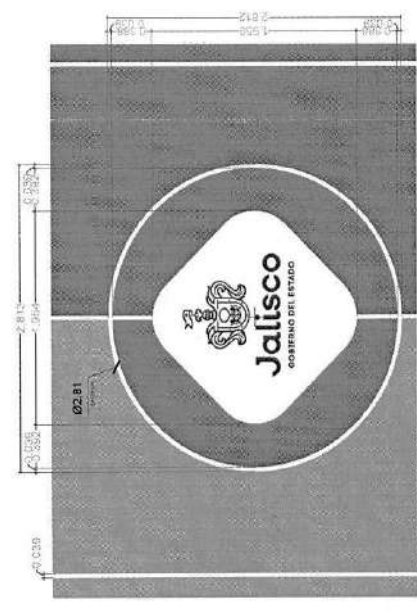

07 DETALLE LOGO ESTADO

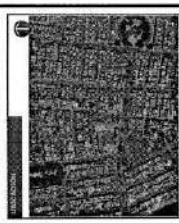

Infraestructura y Obra Pública
DIRECCIÓN GENERAL DE PROYECTOS DE INGENIERÍA

REHABILITACION ESCUELA "PRIMARIA JESUS R. CARDO BALDERAS" 14EPR0094D

DE DETALLE DE CANCHA

INSTRUMENTACION Y OTRAS TABLAS





Infraestructura y Obra Pública
DIRECCION GENERAL DE PROYECTOS DE INGENIERIA

PROYECTO: REHABILITACIÓN ESCUELA "PRIMARIA J. JESUS RICARDO BALDERAS"
FECHA: 2014
PROYECTADO POR: [Signature]
REVISADO POR: [Signature]
APROBADO POR: [Signature]

INSTITUCIÓN: Infraestructura y Obra Pública
 DISEÑO: [Signature]
 REVISIÓN: [Signature]
 APROBACIÓN: [Signature]

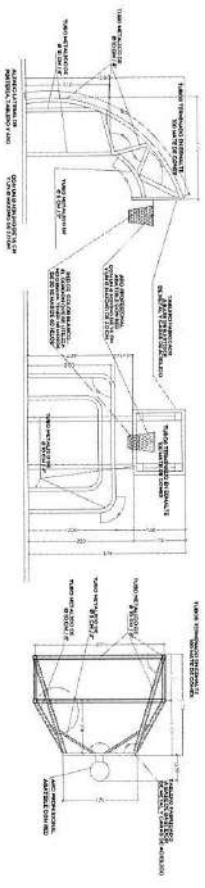
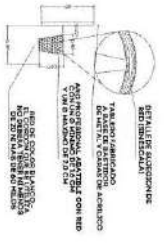
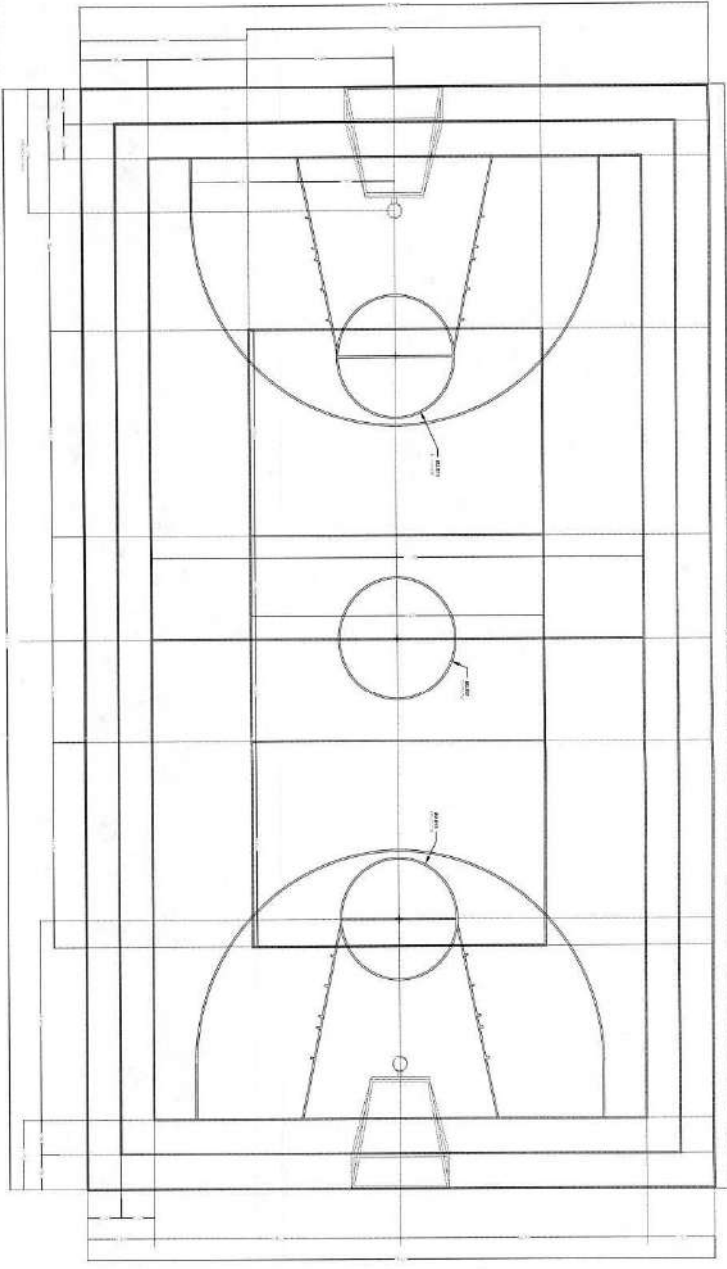



COORDINACION DE VOLUNTARIOS	
NOMBRE	ENTRADA
1	
2	
3	

REHABILITACION ESCUELA "PRIMARIA J. JESUS RICARDO BALDERAS" 14EPR0094D

Infraestructura y Obra Pública
DIRECCION GENERAL DE PROYECTOS DE INGENIERIA

PROYECTO DE REHABILITACION DE LA ESCUELA "PRIMARIA J. JESUS RICARDO BALDERAS" DEL MUNICIPIO DE ZAPOTLAN, JALISCO

FECHA DE ELABORACION: 14/04/2011
AUTOR: [Firma]
REVISOR: [Firma]

DEPARTAMENTO DE INGENIERIA Y OBRAS PUBLICAS
SECRETARIA DE EDUCACION PUBLICA

Jalisco GOBIERNO DEL ESTADO

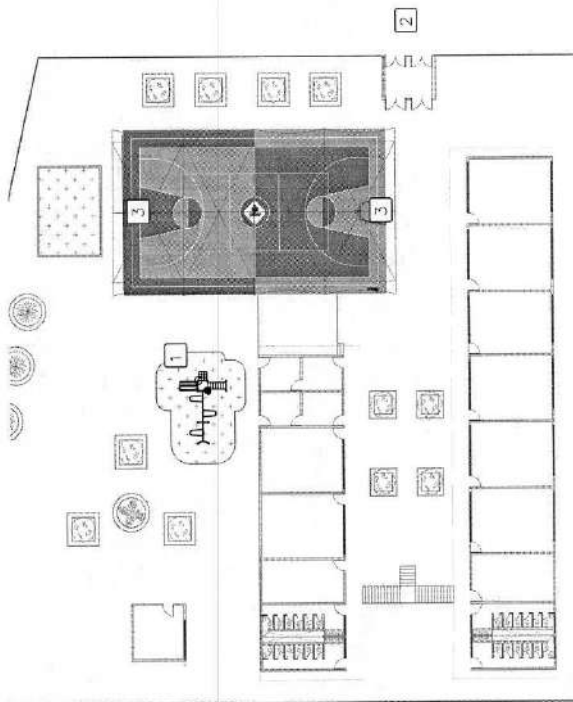

01 PLANTA ARQUITECTONICA

02 DETALLE LOGO DE JALISCO

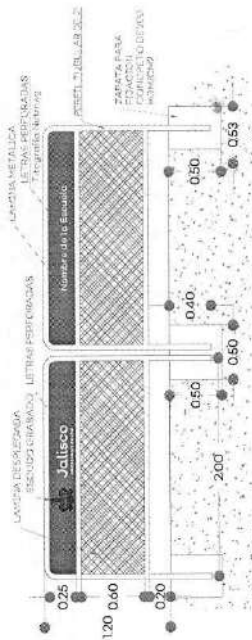

03 DETALLE BARRERA DE INGRESO





REPUBLICA DE MEXICO
ESTADOS UNIDOS MEXICANOS
SECRETARÍA DE EDUCACIÓN PÚBLICA
SECRETARÍA DE ECONOMÍA
SECRETARÍA DE SALUD
SECRETARÍA DE TRANSPORTES Y INFRAESTRUCTURA
SECRETARÍA DE ENERGÍA
SECRETARÍA DE AGRICULTURA, GANADERÍA Y DESARROLLO RURAL
SECRETARÍA DE MEDIO AMBIENTE Y CLIMA
SECRETARÍA DE CULTURA
SECRETARÍA DE TURISMO Y FERIAZGO
SECRETARÍA DE ECONOMÍA FEDERAL
SECRETARÍA DE ECONOMÍA LOCAL
SECRETARÍA DE ECONOMÍA SOCIAL
SECRETARÍA DE ECONOMÍA SOLIDARIA
SECRETARÍA DE ECONOMÍA Y FINANZAS
SECRETARÍA DE ECONOMÍA Y POLÍTICA EXTERNA
SECRETARÍA DE ECONOMÍA Y POLÍTICA INTERNA
SECRETARÍA DE ECONOMÍA Y POLÍTICA NACIONAL
SECRETARÍA DE ECONOMÍA Y POLÍTICA REGIONAL
SECRETARÍA DE ECONOMÍA Y POLÍTICA SOCIAL
SECRETARÍA DE ECONOMÍA Y POLÍTICA URBANA
SECRETARÍA DE ECONOMÍA Y POLÍTICA VIAL
SECRETARÍA DE ECONOMÍA Y POLÍTICA ZONAL

Infraestructura y Obra Pública
DIRECCIÓN GENERAL DE PROYECTOS DE INGENIERÍA

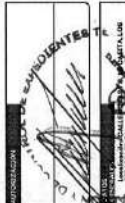

REHABILITACIÓN ESCUELA PRIMARIA J. JESUS RICARDO BALDERAS, 14EPR094D

PROYECTO DE OBRAS DE REHABILITACIÓN DE LA ESCUELA PRIMARIA J. JESUS RICARDO BALDERAS, 14EPR094D, LOCALIDAD DE SAN JUAN DE LOS RIOS, MUNICIPIO DE SAN JUAN DE LOS RIOS, ESTADO DE JALISCO.

REHABILITACIÓN ESCUELA PRIMARIA J. JESUS RICARDO BALDERAS, 14EPR094D

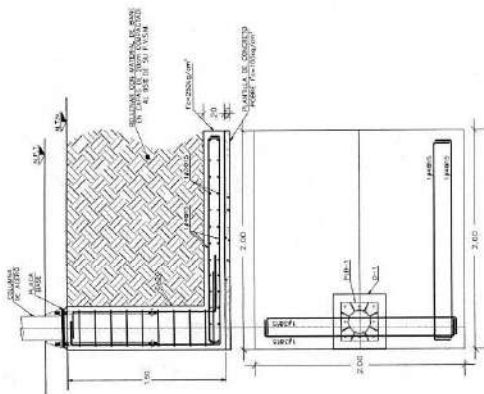

05 DETALLE DE ZAPATA Z-1. ESKALA 1/20

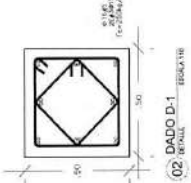

02 DADO D-1. ESKALA 1/20

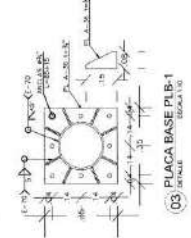

03 PLACA BASE PLB-1. ESKALA 1/20

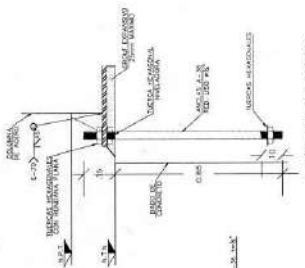

04 DETALLE DE ANCIAS. ESKALA 1/10

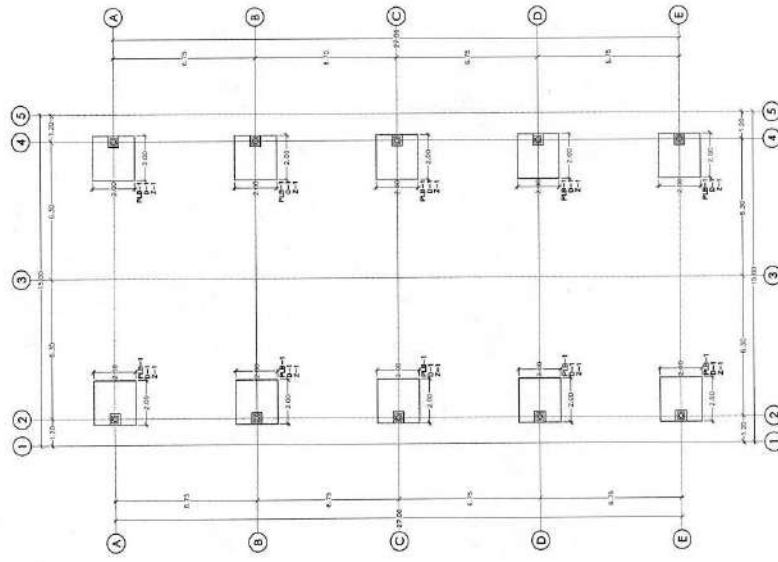

01 PLANTA DE CIMENTACIÓN. ESKALA 1/200

REHABILITACIÓN ESCUELA PRIMARIA J. JESUS RICARDO BALDERAS, 14EPR094D

REHABILITACIÓN ESCUELA PRIMARIA J. JESUS RICARDO BALDERAS, 14EPR094D

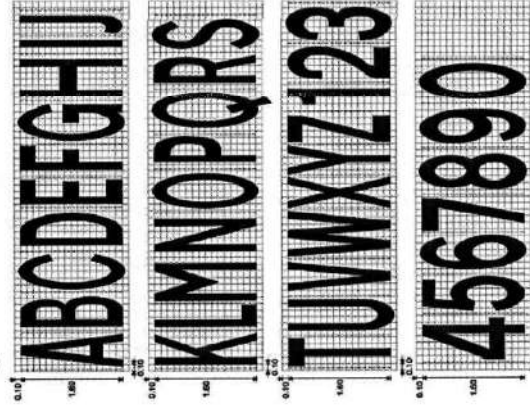
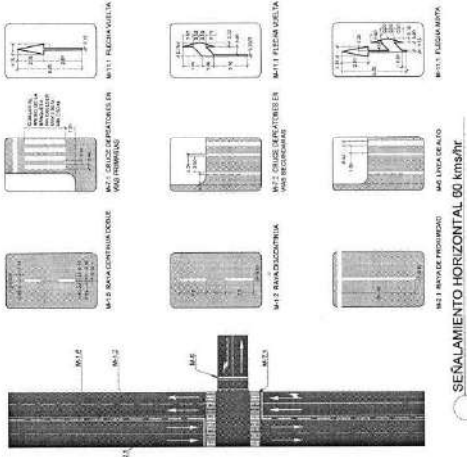

Letras para marcas sobre el pavimento en carreteras y vialidades urbanas con velocidad límite de 60 km/h o menor

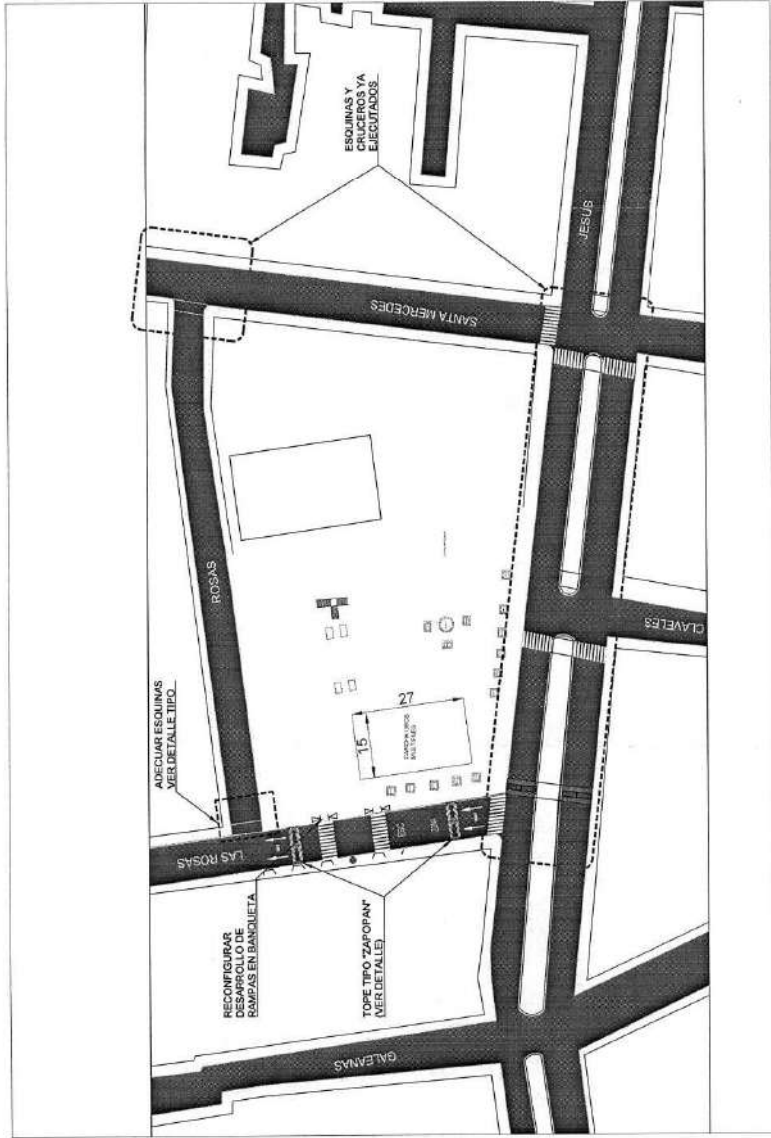



PROYECTO	REHABILITACIÓN ESCUELA PRIMARIA J. JESUS RICARDO BALDERAS
PROYECTISTA	ING. RICARDO BALDERAS
REVISOR	ING. RICARDO BALDERAS
APROBADO	ING. RICARDO BALDERAS
FECHA	2009
ESCALA	1:50
PROYECTO	REHABILITACIÓN ESCUELA PRIMARIA J. JESUS RICARDO BALDERAS
PROYECTISTA	ING. RICARDO BALDERAS
REVISOR	ING. RICARDO BALDERAS
APROBADO	ING. RICARDO BALDERAS
FECHA	2009
ESCALA	1:50

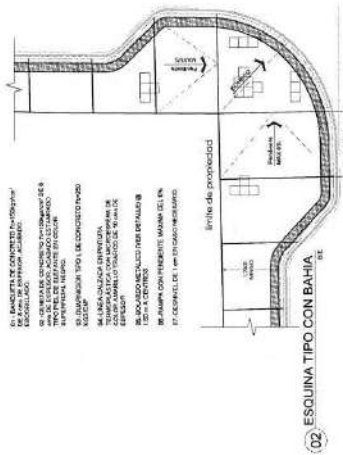
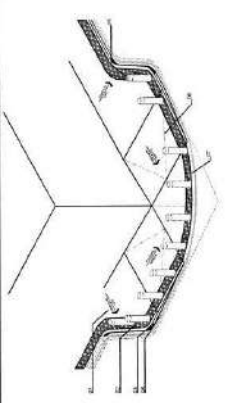

- 1. BANQUETA DE CONCRETO FORTIFICADA EN EL CANTO.
- 2. OBRAS DE ACERCA EN EL CANTO DE 4.00 M DE ANCHURA POR EL INTERIOR Y 2.00 M POR EL EXTERIOR.
- 3. BARRIDO EN EL CANTO.
- 4. BARRIDO EN EL CANTO.
- 5. BARRIDO EN EL CANTO.
- 6. BARRIDO EN EL CANTO.
- 7. BARRIDO EN EL CANTO.
- 8. BARRIDO EN EL CANTO.

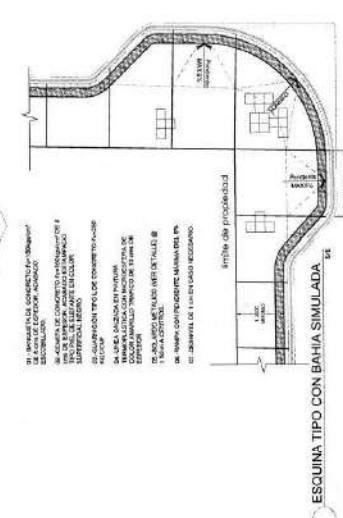
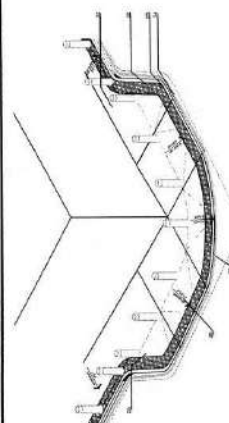

- 1. BANQUETA DE CONCRETO FORTIFICADA EN EL CANTO.
- 2. OBRAS DE ACERCA EN EL CANTO DE 4.00 M DE ANCHURA POR EL INTERIOR Y 2.00 M POR EL EXTERIOR.
- 3. BARRIDO EN EL CANTO.
- 4. BARRIDO EN EL CANTO.
- 5. BARRIDO EN EL CANTO.
- 6. BARRIDO EN EL CANTO.
- 7. BARRIDO EN EL CANTO.
- 8. BARRIDO EN EL CANTO.

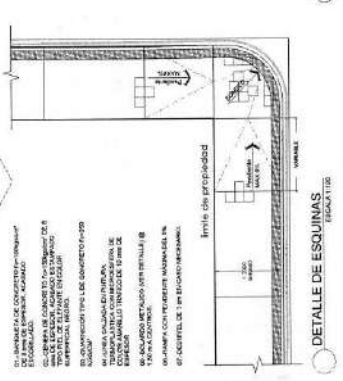
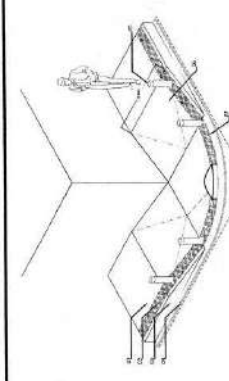

- 1. BANQUETA DE CONCRETO FORTIFICADA EN EL CANTO.
- 2. OBRAS DE ACERCA EN EL CANTO DE 4.00 M DE ANCHURA POR EL INTERIOR Y 2.00 M POR EL EXTERIOR.
- 3. BARRIDO EN EL CANTO.
- 4. BARRIDO EN EL CANTO.
- 5. BARRIDO EN EL CANTO.
- 6. BARRIDO EN EL CANTO.
- 7. BARRIDO EN EL CANTO.
- 8. BARRIDO EN EL CANTO.

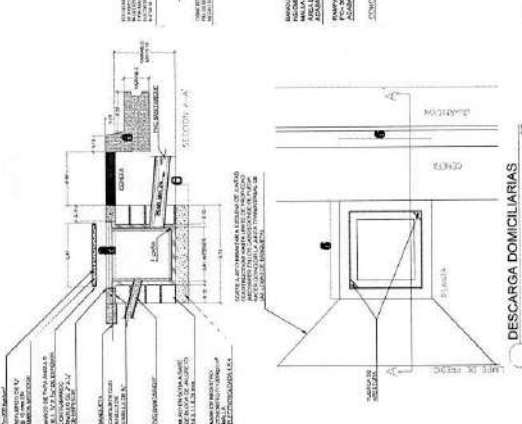
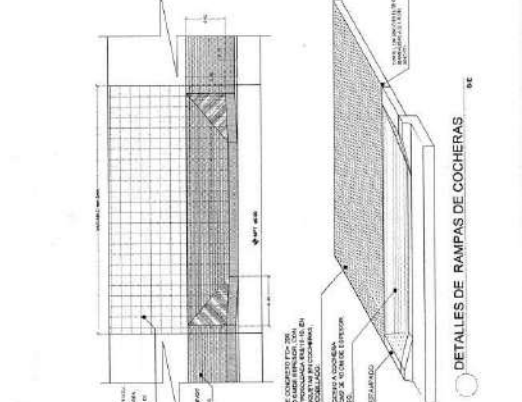
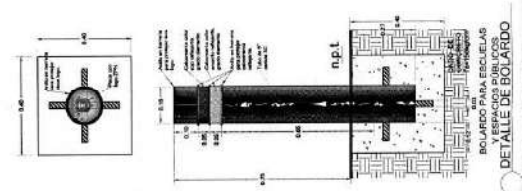
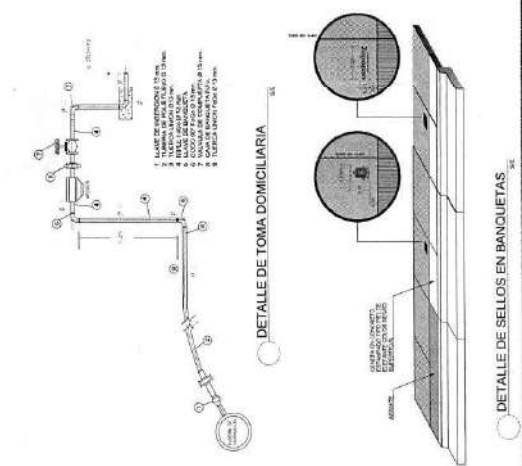

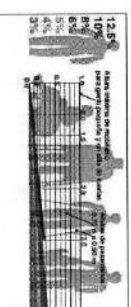
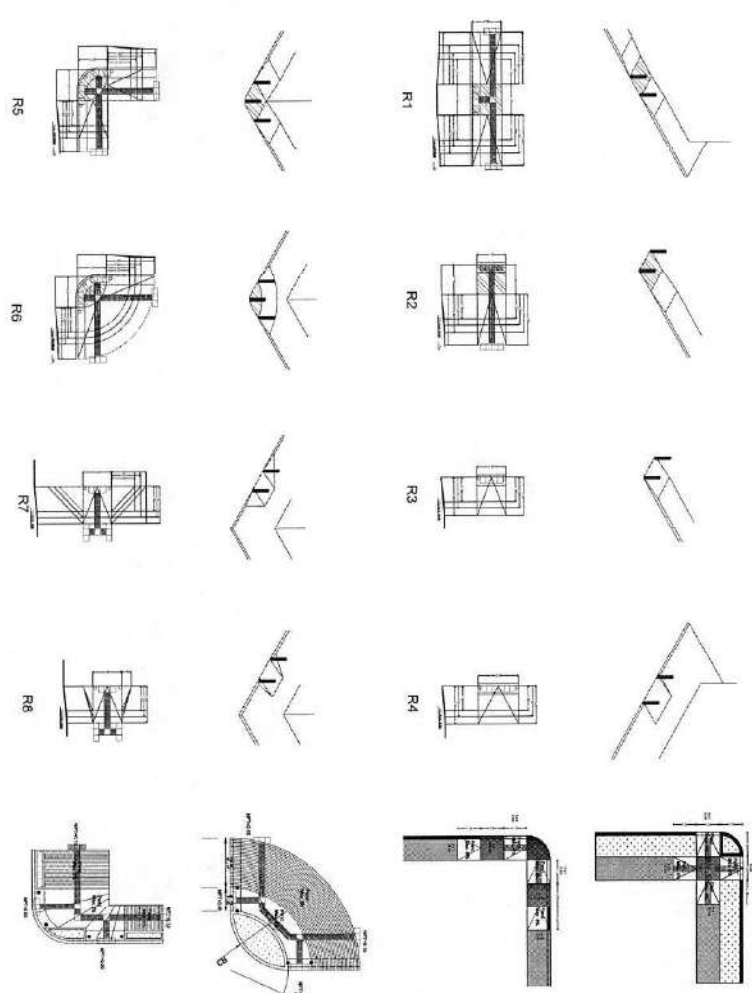

CONSIDERACIONES ESPECIALES

g) A consideracion del diseñador
 h) Solo si accede a distancia maxima
 Si debe indicar un asbestomocionamiento
 a indicacion de ancho min. y max.
 Para las demarcaciones debe considerarse la posibilidad
 en uno o ambos sentidos segun el caso.

ANCHO EN METROS	ALTERNATIVAS		DISTANCIA EN METROS		DESCRIPCION	
	MIN.	MAX.	MIN.	MAX.	MIN.	MAX.
1.25m	1.25m	2.75m	0.15m	1.00m	-	-
1.50m	1.50m	2.75m	0.15m	1.00m	-	-
1.75m	1.75m	2.75m	0.15m	1.00m	-	-
2.00m	2.00m	2.75m	0.15m	1.00m	-	-
2.25m	2.25m	2.75m	0.15m	1.00m	-	-
2.50m	2.50m	2.75m	0.15m	1.00m	-	-
2.75m	2.75m	2.75m	0.15m	1.00m	-	-
3.00m	3.00m	2.75m	0.15m	1.00m	-	-
3.25m	3.25m	2.75m	0.15m	1.00m	-	-
3.50m	3.50m	2.75m	0.15m	1.00m	-	-
3.75m	3.75m	2.75m	0.15m	1.00m	-	-
4.00m	4.00m	2.75m	0.15m	1.00m	-	-
4.25m	4.25m	2.75m	0.15m	1.00m	-	-
4.50m	4.50m	2.75m	0.15m	1.00m	-	-
4.75m	4.75m	2.75m	0.15m	1.00m	-	-
5.00m	5.00m	2.75m	0.15m	1.00m	-	-
5.25m	5.25m	2.75m	0.15m	1.00m	-	-
5.50m	5.50m	2.75m	0.15m	1.00m	-	-
5.75m	5.75m	2.75m	0.15m	1.00m	-	-
6.00m	6.00m	2.75m	0.15m	1.00m	-	-
6.25m	6.25m	2.75m	0.15m	1.00m	-	-
6.50m	6.50m	2.75m	0.15m	1.00m	-	-
6.75m	6.75m	2.75m	0.15m	1.00m	-	-
7.00m	7.00m	2.75m	0.15m	1.00m	-	-
7.25m	7.25m	2.75m	0.15m	1.00m	-	-
7.50m	7.50m	2.75m	0.15m	1.00m	-	-
7.75m	7.75m	2.75m	0.15m	1.00m	-	-
8.00m	8.00m	2.75m	0.15m	1.00m	-	-
8.25m	8.25m	2.75m	0.15m	1.00m	-	-
8.50m	8.50m	2.75m	0.15m	1.00m	-	-
8.75m	8.75m	2.75m	0.15m	1.00m	-	-
9.00m	9.00m	2.75m	0.15m	1.00m	-	-
9.25m	9.25m	2.75m	0.15m	1.00m	-	-
9.50m	9.50m	2.75m	0.15m	1.00m	-	-
9.75m	9.75m	2.75m	0.15m	1.00m	-	-
10.00m	10.00m	2.75m	0.15m	1.00m	-	-

Jalisco
GOBIERNO DEL ESTADO

REHABILITACIÓN ESCUELA "PRIMARIA J. JESUS RICARDO BALDERAS" 14EPR0094D

Infraestructura y Obra Pública
 DIRECCIÓN GENERAL DE PROYECTOS DE INGENIERÍA

PROYECTO: REHABILITACIÓN ESCUELA "PRIMARIA J. JESUS RICARDO BALDERAS" 14EPR0094D

PROYECTANTE: [Firma]

FECHA: [Fecha]

ESCALA: [Escala]

PROYECTO: [Proyecto]

PROYECTANTE: [Proyectante]

FECHA: [Fecha]

ESCALA: [Escala]

PROYECTO: REHABILITACIÓN ESCUELA "PRIMARIA J. JESUS RICARDO BALDERAS" 14EPR0094D

PROYECTANTE: [Firma]

FECHA: [Fecha]

ESCALA: [Escala]

PROYECTO: [Proyecto]

PROYECTANTE: [Proyectante]

FECHA: [Fecha]

ESCALA: [Escala]

PROYECTO: REHABILITACIÓN ESCUELA "PRIMARIA J. JESUS RICARDO BALDERAS" 14EPR0094D

PROYECTANTE: [Firma]

FECHA: [Fecha]

ESCALA: [Escala]

PROYECTO: [Proyecto]

PROYECTANTE: [Proyectante]

FECHA: [Fecha]

ESCALA: [Escala]